

Ereignisbericht der Feuerwehr für das Land Sachsen-Anhalt, die Landkreise und kreisfreien Städte

Jahresbericht 2012



SACHSEN-ANHALT

Ministerium für
Inneres und Sport

Jahresbericht 2012

Bearbeiter: Institut der Feuerwehr Sachsen-Anhalt

Druck: Ministerium für Inneres und Sport des Landes Sachsen-Anhalt

Der vorliegende Bericht fasst das Einsatzgeschehen des Jahres 2012 zusammen und gibt einen eindrucksvollen Einblick in das Leistungsvermögen der Feuerwehren innerhalb des gut organisierten und leistungsfähigen Systems der nichtpolizeilichen Gefahren- und Katastrophenabwehr in unserem Land.

34.778 Feuerwehrkameradinnen und Kameraden leisten in Sachsen-Anhalt ehrenamtlich Einsatzdienst und bemühen sich täglich um die bestmögliche Hilfeleistung für unsere Bevölkerung. Sie haben im zurückliegenden Jahr mit großem Engagement dazu beigetragen, bei Bränden, Katastrophen, großen und kleinen Unfällen Leben zu retten sowie größeren Schaden von ihren Mitmenschen und von der Allgemeinheit abzuwenden.

Diesem selbstlosen Einsatz gilt Dank und Anerkennung.

Inhaltsverzeichnis

1	Einleitung	1
2	Ereignisse und Einsätze	1
2.1	Ereignisse	1
2.1.1	Ereignisarten	1
2.1.2	Ereignisse mit Menschenrettung	3
2.1.3	Verletzte Feuerwehrangehörige	4
2.1.4	Ereignisse 2012	5
2.2	Einsätze	6
2.2.1	Einsätze 2012	6
2.2.2	Einsätze untergliedert nach der Art der Feuerwehr	8
2.3	Auswertung der Ereignisse	9
2.3.1	Auswertung der Brände	9
2.3.2	Auswertung der Hilfeleistungen	13
2.4	Zusammenfassung der Ereignisse und Einsätze	14
2.5	Übersicht über die Ereignisse und Einsätze	15
3	Jahresstatistik der Feuerwehren 2012 (Feu905)	21
4	Auswertung der Ereignisse und Einsätze nach Landkreisen und kreisfreien Städten	25

Verzeichnis der Abbildungen

Gerettete und geborgene Personen 2012	3
Gerettete und geborgene Personen 2008-2012	3
Ereignisse mit geschädigten Feuerwehrangehörigen 2012	4
Geschädigte Feuerwehrangehörige 2008-2012	4
Übersicht über die Ereignisse 2012	5
Prozentuale Anteile der Ereignisse 2008-2012	6
Übersicht über die Einsätze 2012	7
Prozentuale Anteile der Einsätze 2008-2012	7
Einsätze nach Art der Feuerwehr 2008-2012	8
Übersicht über die Brandarten 2012	9
Prozentuale Anteile der Brandarten 2008-2012	9
Prozentuale Anteile der Brandobjekte 2008-2012	10
Prozentuale Anteile der Gebäudenutzung bei Bränden 2008-2012	10
Prozentuale Anteile der Gebäudearten bei Bränden 2008-2012	11
Prozentuale Anteile der Fahrzeugarten bei Bränden 2008-2012	11
Prozentuale Anteile der sonstigen Brandobjekte 2008-2012	12
Prozentuale Anteile der Hilfeleistungen 2008-2012	13

Verzeichnis der Tabellen

Tabelle 2.1	Ereignisse mit Menschenrettung	16
Tabelle 2.2	Geschädigte Feuerwehrangehörige	16
Tabelle 2.3	Übersicht über die Ereignisarten	17
Tabelle 2.4	Übersicht über die Einsätze	17
Tabelle 2.5	Anzahl der beteiligten Feuerwehren je Ereignis	18
Tabelle 2.6	Anzahl der Einsätze nach der Ereignisart und der Art der Feuerwehr	18
Tabelle 2.7	Ausgerückte Kräfte und Fahrzeuge	19
Tabelle 2.8	Übersicht über die Brandarten	19
Tabelle 2.9	Gebäudenutzung bei Bränden	19
Tabelle 2.10	Gebäudeart bei Bränden	19
Tabelle 2.11	Fahrzeugart bei Bränden	20
Tabelle 2.12	Sonstige Brände	20
Tabelle 2.13	Übersicht über die Hilfeleistungen	20
Tabelle 4.1	Ereignisse nach Kreisen und Ereignisart	25
Tabelle 4.2	Einsätze nach Kreisen je 1000 Einwohner bzw. je Tag	26
Tabelle 4.3	Einsätze nach Kreisen	26
Tabelle 4.4	Gesamtzahl der ausgerückten Kräfte nach Kreisen	27
Tabelle 4.5	Gesamtzahl der ausgerückten Fahrzeuge nach Kreisen	27
Tabelle 4.6	Summe der Zeiten der eingesetzten Kräfte nach Kreisen	28
Tabelle 4.7	Bei Bränden ausgerückte Feuerwehren	28
Tabelle 4.8	Bei Hilfeleistungen ausgerückte Feuerwehren	29
Tabelle 4.9	Bei den übrigen Einsätzen ausgerückte Feuerwehren	29
Tabelle 4.10	Feuerwehren mit mindestens 200 Einsätzen in einem der Jahre 2008-2012	30
Tabelle 4.11	Feuerwehren mit 100-199 Einsätzen in einem der Jahre 2008-2012	30

Tabelle 4.12	Feuerwehren mit 50-99 Einsätzen in einem der Jahre 2008-2012	31
Tabelle 4.13	Ausgerückte Feuerwehren nach Kreisen	32

1 Einleitung

Die freiwilligen Feuerwehren und Berufsfeuerwehren sowie die Angehörigen der Werkfeuerwehren¹ im Land Sachsen-Anhalt rückten im Jahr 2012 insgesamt 30.251 mal aus und leisteten 286.587 Einsatzstunden².

Sie retteten 1.188 unverletzte und 1.412 verletzte Personen aus lebensbedrohenden Gefahren und mussten 205 Personen tot bergen. Dies erfolgte oft auch unter Gefahr für das eigene Leben. Während der Einsätze verletzten sich 27 Feuerwehrangehörige.

Die Feuerwehren in Sachsen-Anhalt schützen die Menschen nicht nur in ihrem „klassischen“ Einsatzgebiet, der Brandbekämpfung, sondern auch bei der Hilfeleistung. Die Hilfeleistung umfasst Maßnahmen zur Abwehr von Gefahren für Personen, Tiere, Sachen und die Umwelt bei Unglücksfällen oder Notständen. Beispiele hierfür sind das Befreien eingeklemmter Personen nach Verkehrsunfällen oder Umweltschutzeinsätze.

Die Zahlen des vorliegenden Ereignisberichtes zeigen, dass die Bürger in Sachsen-Anhalt immer mehr auf die schnelle und qualifizierte Hilfe der Feuerwehren angewiesen sind. Auch wenn das Land und viele Gemeinden bereits die Notwendigkeit einer gut ausgerüsteten und ausgebildeten Feuerwehr erkannt haben und eine entsprechende Unterstützung gewähren, bleibt der wichtigste Aspekt das persönliche Engagement des einzelnen Feuerwehrangehörigen. Dessen ständige Einsatzbereitschaft bildet das Rückgrat für die Gefahrenabwehr bei Bränden und Unglücksfällen.

2 Die Ereignisse und Einsätze

Der Ereignisbericht der Feuerwehren unterscheidet zwischen **Ereignissen** und **Einsätzen**. Das Ereignis ist der Anlass für die Alarmierung der Feuerwehr, also beispielsweise ein Brand, ein Unfall oder eine Gefährdung der Umwelt z. B. durch auslaufendes Mineralöl. Ein Ereignis erfordert den Einsatz mindestens einer Feuerwehr; die Alarmierung einer Feuerwehr wird als ein Einsatz bezeichnet. Ein Ereignis wie ein Großbrand kann die Alarmierung mehrerer Feuerwehren und damit mehrere Einsätze notwendig machen. Daher sind die Zahlen der Einsätze höher als die der Ereignisse.

2.1 Ereignisse

2.1.1 Ereignisarten

Die Feuerwehren werden täglich bei der Gefahrenabwehr vor die Lösung der verschiedensten Aufgaben gestellt, die teilweise sehr hohe Anforderungen an die geistige und körperliche Fitness und den Ausbildungsstand der Feuerwehrangehörigen stellen. Um trotz des vielfältigen Einsatzgeschehens aussagekräftige Schlussfolgerungen ableiten zu können, werden die Ereignisarten zu den drei Ereignisgruppen

- ◆ Brand
- ◆ Hilfeleistung
- ◆ übrige Ereignisse

zusammengefasst, die im Folgenden kurz erläutert werden.

Bei den Bränden erfolgt die Einteilung nach den für die Brandbekämpfung aufgewendeten Löschgeräten.

- ◆ Bei einem **Großbrand** müssen zur Brandbekämpfung gleichzeitig mehr als drei C-Rohre³ eingesetzt werden.

¹ Für die Bezeichnung „Werkfeuerwehr“ bedarf es der Verpflichtung/Anerkennung durch das Landesverwaltungsamt. Hierfür müssen unter anderem bestimmte Anforderungen an die Ausbildung des Personals und an die technische Ausrüstung erfüllt werden. Sind diese nicht erfüllt, erfolgt die Einstufung als „Lösch- und Hilfskräfte“, nicht jedoch als Feuerwehr.

² Grundlage bilden die von den Ämtern für Brandschutz, Katastrophenschutz und Rettungswesen der Landkreise sowie in den Feuerwehrleitstellen der Landkreise und kreisfreien Städte erfassten Ereignisberichte.

³ Die Feuerwehren verwenden drei verschiedene, genormte Strahlrohre. Diese werden als D-Rohr, C-Rohr und B-Rohr bezeichnet. Diese drei Strahlrohrtypen unterscheiden sich durch ihre Größe und ihre Durchflussmenge. Die Durchmesser reichen von 4 Millimeter (D-Rohr mit

- ◆ Sind zwei oder drei C-Rohre erforderlich, so spricht man von einem **Mittelbrand**.
- ◆ Ein **Kleinbrand b** liegt vor, wenn ein C-Rohr zur Brandbekämpfung genügt.
- ◆ Brände, die mit einem Feuerlöscher bis zu 12 kg Löschpulver oder einem anderen Kleinlöschgerät gelöscht werden können, werden als **Kleinbrand a** bezeichnet.

Das Spektrum der Hilfeleistungen umfasst insbesondere:

- ◆ Wird die Feuerwehr zur Befreiung von hilflosen Personen aus Zwangslagen gerufen, so spricht man von dem Ereignis **Person in Notlage**. Dazu wird auch die Rettung von Personen bei Wasser- und Eisunfällen gerechnet.
- ◆ Müssen Tiere aus Notlagen befreit oder wieder eingefangen werden, so rückt die Feuerwehr zu dem Ereignis **Tier in Notlage** aus.
- ◆ Häufig bestehen bei Ereignissen auch **Gefahren für die Umwelt**. Das Spektrum umfasst die Beseitigung von für die Umwelt gefährlichen Flüssigkeiten, Gasen oder anderem Gefahrgut, die als Folge von Havarien oder Unfällen ausgetreten sind. Bei den Flüssigkeiten sind es vorwiegend Mineralöle, Säuren, Laugen und Gifte, die zum Teil auch brennbar sind. Dies beinhaltet auch Havarien und Unfälle auf Gewässern.
- ◆ Die Beseitigung von **Gefahren im Verkehr** ist eine weitere Aufgabe der Feuerwehr. Das betrifft unter anderem die Hilfe nach Verkehrsunfällen sowie die Entfernung von Verkehrshindernissen im Rahmen der Möglichkeiten der Feuerwehr⁴.
- ◆ Die Feuerwehr hilft auch bei der Abwehr von Gefahren, die als Folge von **Naturereignissen**, wie Stürmen oder Hochwasser, eintreten.
- ◆ Sind Personen aus Gewässern zu retten bzw. in ihnen zu suchen oder Gegenstände zu bergen, so können **Taucher** der Feuerwehr zum Einsatz kommen.
- ◆ Durch **Gebäudeschäden** oder **Wasserrohrbrüche** können Gefahrensituationen entstehen, zu deren Beseitigung die Feuerwehr gerufen wird.
- ◆ Von **sonstigen Hilfeleistungen** spricht man u. a., wenn die Feuerwehr zu Hilfeleistungen bzw. Sicherstellungsmaßnahmen durch andere Ämter oder Bürger angefordert wird. Weitere hierzu zählende Ereignisse sind Sicherungsaufgaben bei Bombendrohungen, Brandwachen oder Explosionen ohne Brandfolge.

Die Ereignisse, die nicht Bränden oder Hilfeleistungen zugeordnet werden können, werden unter dem Begriff übrige Ereignisse zusammengefasst:

- ◆ Ein **blinder Alarm** liegt z. B. vor, wenn auf Grund einer Fehleinschätzung ein Brand vermutet wurde, die Ursache aber nur niedergedrückter Rauch oder ähnliches war.
- ◆ Eine **böswillige Alarmierung** liegt vor, wenn die Feuerwehr vorsätzlich falsch alarmiert wird.
- ◆ Bei einer **Fehlalarmierung durch automatische Brandmeldeanlagen** sind häufig technische Mängel die Ursache.

Mundstück) bis 22 Millimeter (B-Rohr ohne Mundstück), die Durchflussmengen von 25 Liter pro Minute (D-Rohr mit Mundstück) bis 800 Liter pro Minute (B-Rohr ohne Mundstück).

⁴ In manchen Fällen ist z.B. der Einsatz eines Kranwagens erforderlich. In Sachsen-Anhalt verfügen nur zwei Berufsfeuerwehren über ein solches Fahrzeug. In erforderlichen Fällen werden ggf. Fahrzeuge von Fremdfirmen zur Hilfe herangezogen.

2.1.2 Ereignisse mit Menschenrettung

Auch 2012 rückten die Feuerwehren häufig aus, um Personen aus Notlagen zu retten. Die Zahlen der unverletzt, der rauchvergifteten und der verletzt geretteten Personen ist im Vergleich zum Vorjahr wieder angestiegen. Leider konnten 205 Menschen nur noch tot geborgen werden.

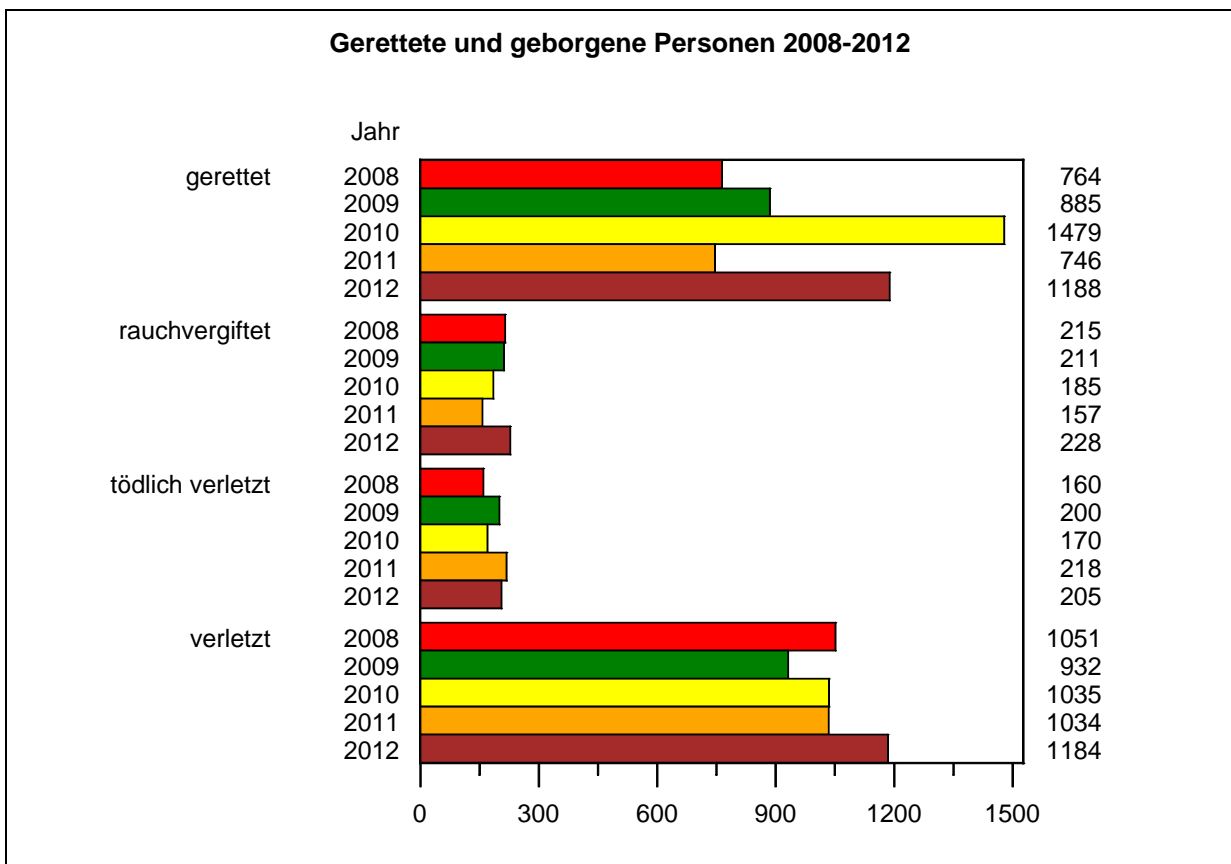
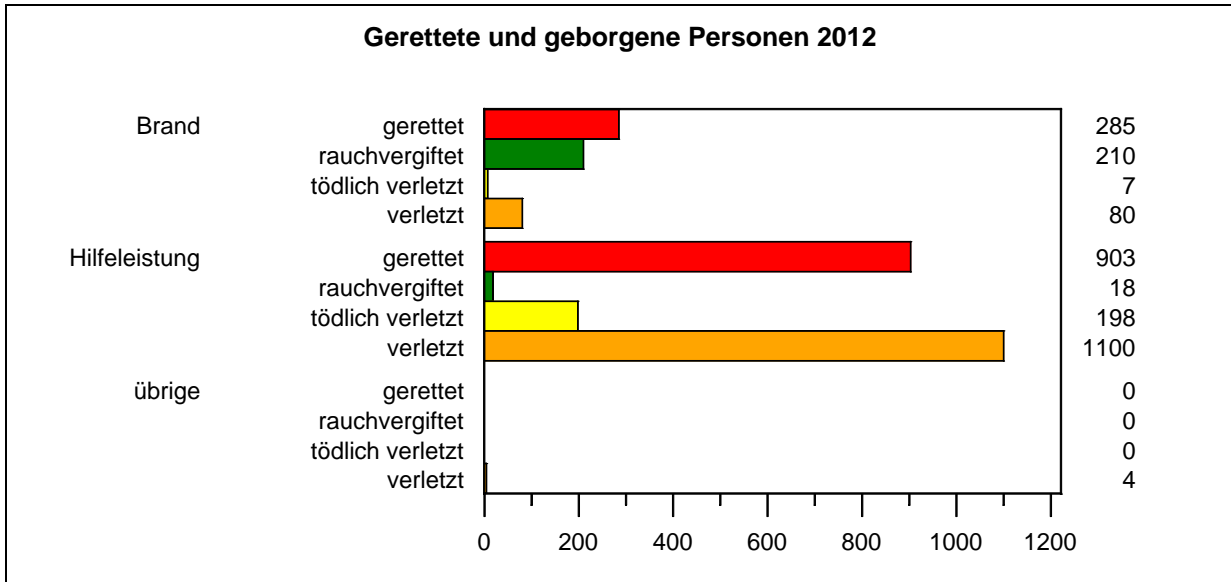

Die meisten Personen wurden bei Ereignissen im Bereich der Hilfeleistung gerettet, verletzt oder tot geborgen. Bei den unverletzt geretteten Personen liegt der Anteil bei 76 %, bei den verletzt geretteten Personen bei 93 % und bei den tot geborgenen Personen bei 97 %.

2.1.3 Verletzte Feuerwehrangehörige

Im Jahr 2012 wurden über die Ereignisberichte 27 verletzte Feuerwehrangehörige gemeldet.

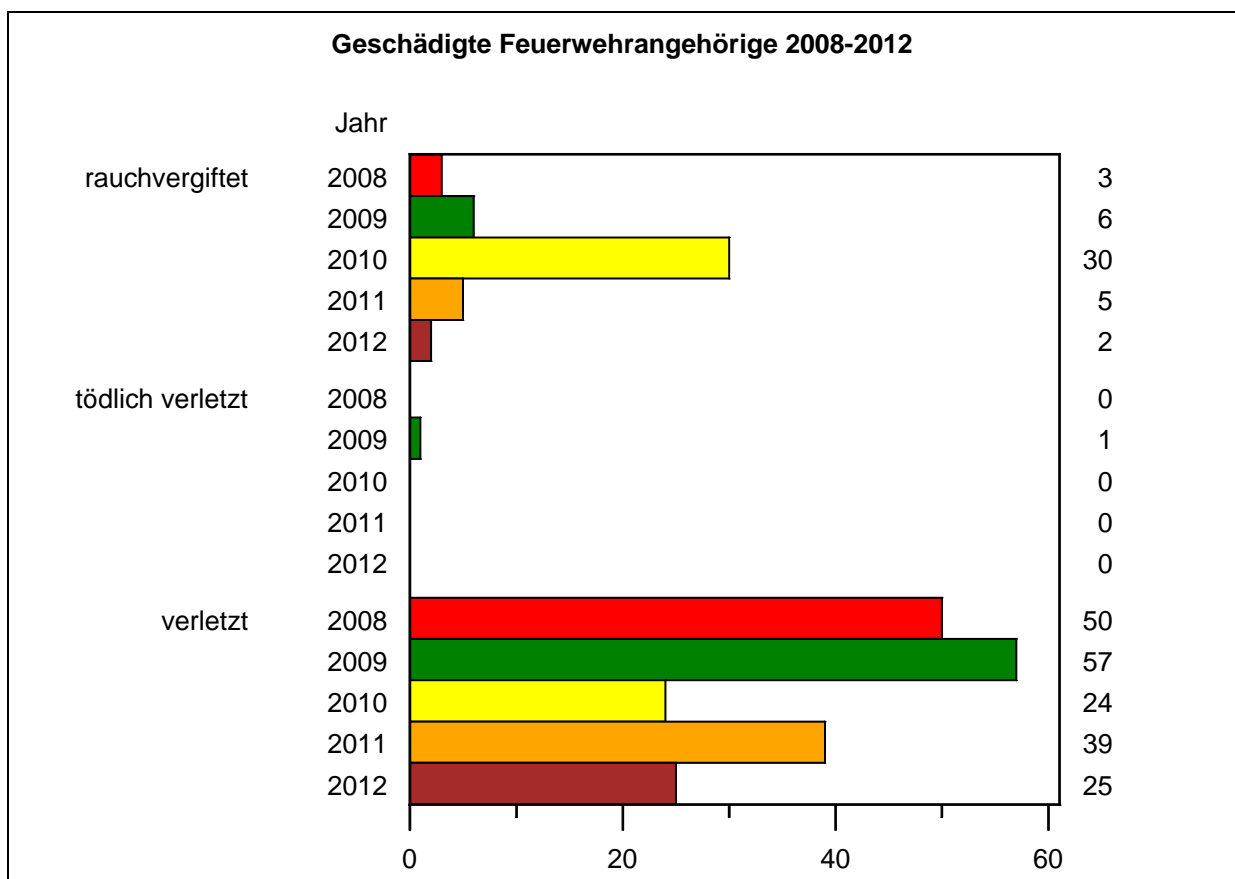
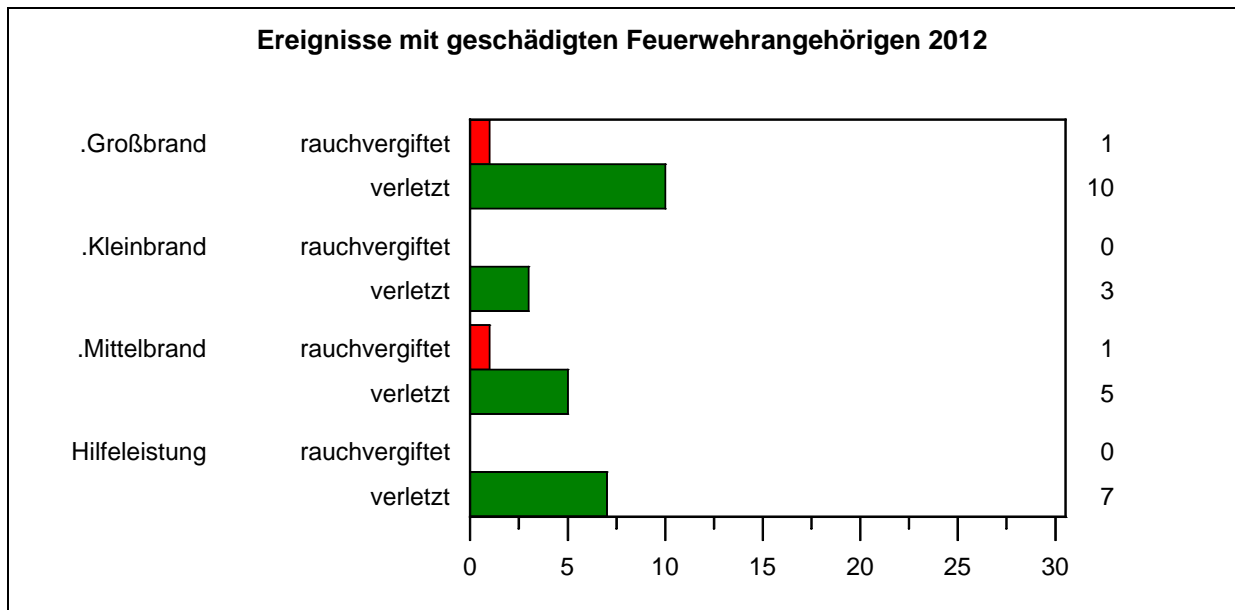

Der Feuerwehr-Unfallkasse Mitte wurden für den Zeitraum vom 01.01.2012 - 31.12.2012 insgesamt 864 Unfälle angezeigt. Davon wurden 632 als entschädigungspflichtig anerkannt, 155 wurden ohne Bearbeitung an andere Versicherungsträger weitergeleitet. In den Ereignisberichten der örtlich zuständigen Feuerwehr, die dem Ereignisbericht zugrunde liegen, werden nur die Verletzungen beim Einsatzdienst erfasst.

Unfallschwerpunkte waren der eigentliche Einsatzdienst, der Übungsdienst und die feuerwehrdienstlichen Veranstaltungen. Es gab einen Unfall mit tödlichem Ausgang. Ein Kamerad stürzte auf dem Weg zum Feuerwehrhaus nach einer Alarmierung mit dem Fahrrad und zog sich dabei tödliche Verletzungen beim Aufprall mit dem Kopf auf dem Bordstein zu.

Unfälle bei	Anzahl	Prozent
Einsatzdienst	187	29,7
beim Brandstellendienst	146	23,1
bei der Technischen Hilfeleistung	28	4,5
bei der Abwehr sonstiger Gefahren	13	2,1
Übungsdienst	188	29,8
Arbeits- und Werkstättendienst	38	6,0
Körperschulung und Sport	64	10,2
feuerwehrdienstlichen Veranstaltungen	130	20,2
Auf Wegen zum und vom Dienst	25	4,1

Die Geschädigten waren Angehörige der	Anzahl	Prozent
freiwilligen Feuerwehr (ehrenamtlich)	627	99,2
davon Jugendfeuerwehr	(157)	
Anwärter (16/17 Jahre)	(13)	
Kinder unter 10 Jahre	(23)	
freiwilligen Feuerwehr (hauptberuflich)	-	
hauptamtlichen Wachbereitschaft	5	0,8
Berufsfeuerwehr	-	
Angestellte der FTZ	-	
betriebsfremde Personen (Helfer)	-	

2.1.4 Ereignisse 2012

Im Jahr 2012 wurden die Feuerwehren zu 23.423 Ereignissen gerufen. Davon waren 5.610 der Ereignisse Brände, 13.980 Hilfeleistungen und 3.861 übrige Ereignisse. Bei den übrigen Ereignissen handelt es sich um Fehlalarmierungen durch automatische Brandmeldetechnik (51,9 %), blinde Alarmer (44,5 %) und böswillige Alarmer (3,6 %).

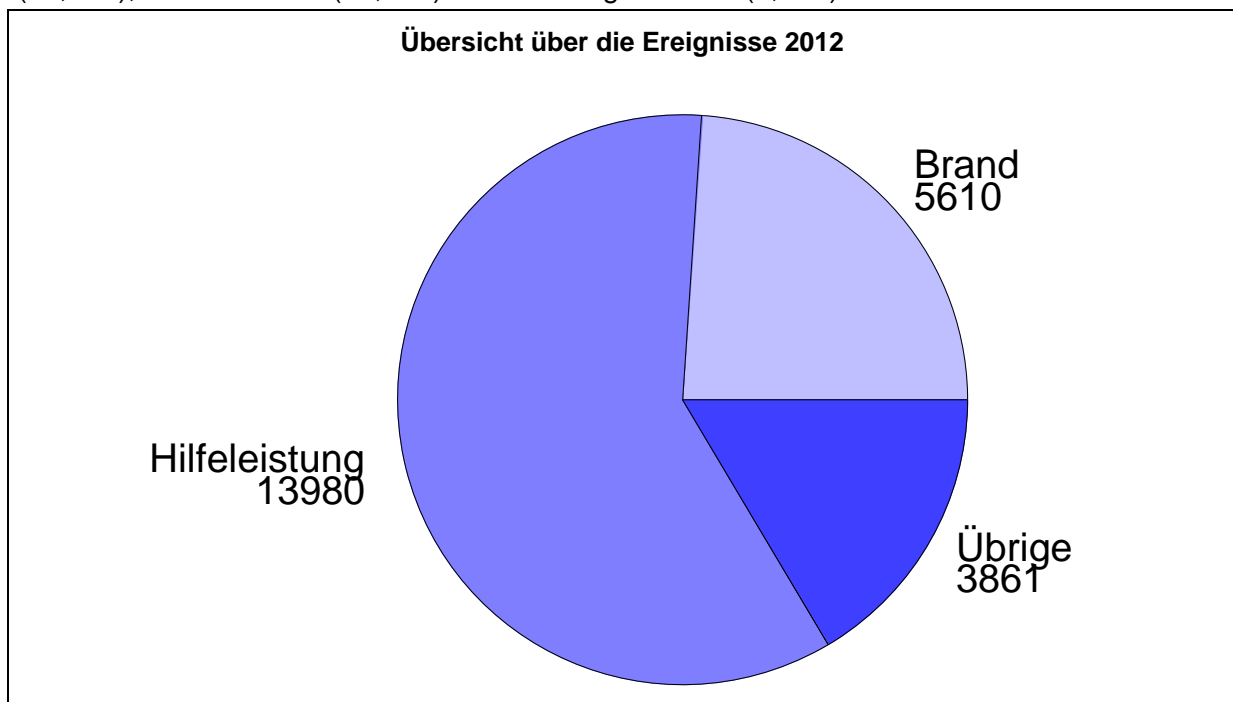

In den folgenden Betrachtungen werden die Ereignisse der letzten fünf Jahre analysiert und einige Schlussfolgerungen abgeleitet.

Die Anzahl der Ereignisse im Jahre 2012 ist gegenüber dem Vorjahr um 2.151 Ereignisse gesunken. Dabei sanken die Zahl der Brände um 108, die Zahl der Hilfeleistungen um 1.897 und die Zahl der übrigen Ereignisse um 46.

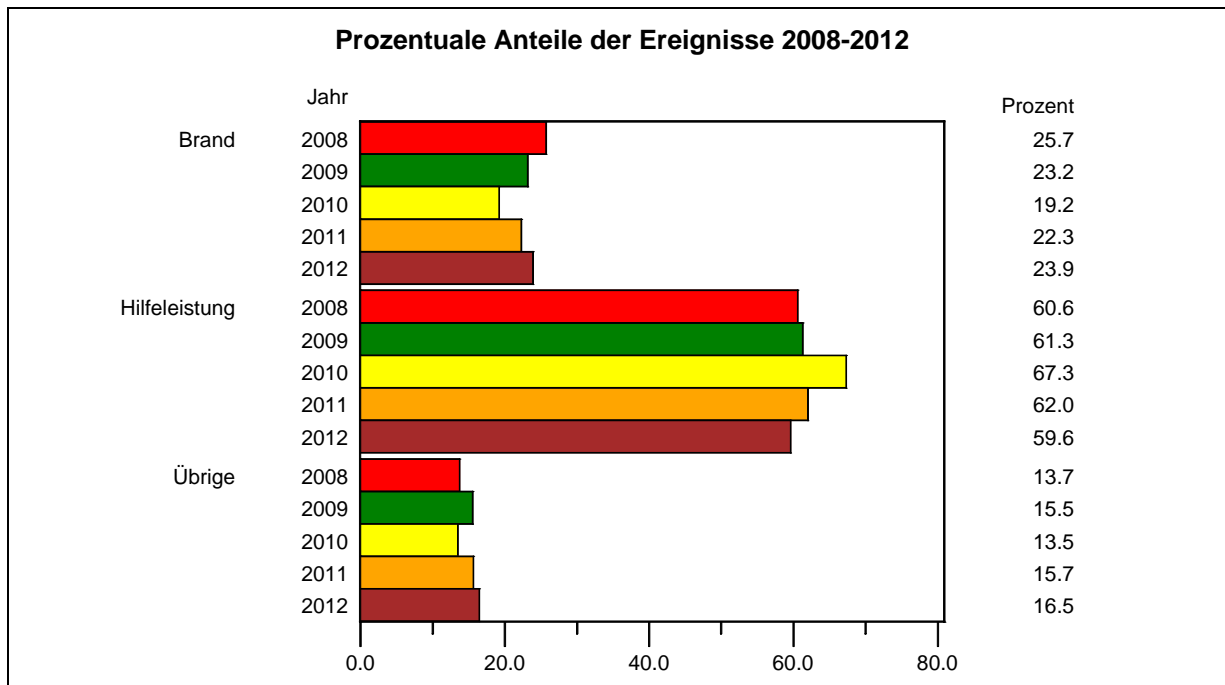

2.2 Einsätze

2.2.1 Einsätze 2012

Die Feuerwehren Sachsen-Anhalts rückten im Jahr 2012 zu 30.251 Einsätzen aus. Die Zahl der Einsätze ist größer als die Anzahl der Ereignisse, da bei größeren Gefahrenlagen mehrere Feuerwehren zum Einsatz kamen.

Die Verteilung der Einsätze auf die drei Ereignisgruppen Brand, Hilfeleistung und übrige Einsätze entspricht etwa der Verteilung der Ereignisse. Bei Bränden liegt der Anteil am Gesamteinsatzgeschehen um 6,2 % höher als bei den Ereignissen. Bei Bränden müssen häufiger als bei Hilfeleistungen mehrere Feuerwehren eingesetzt werden.

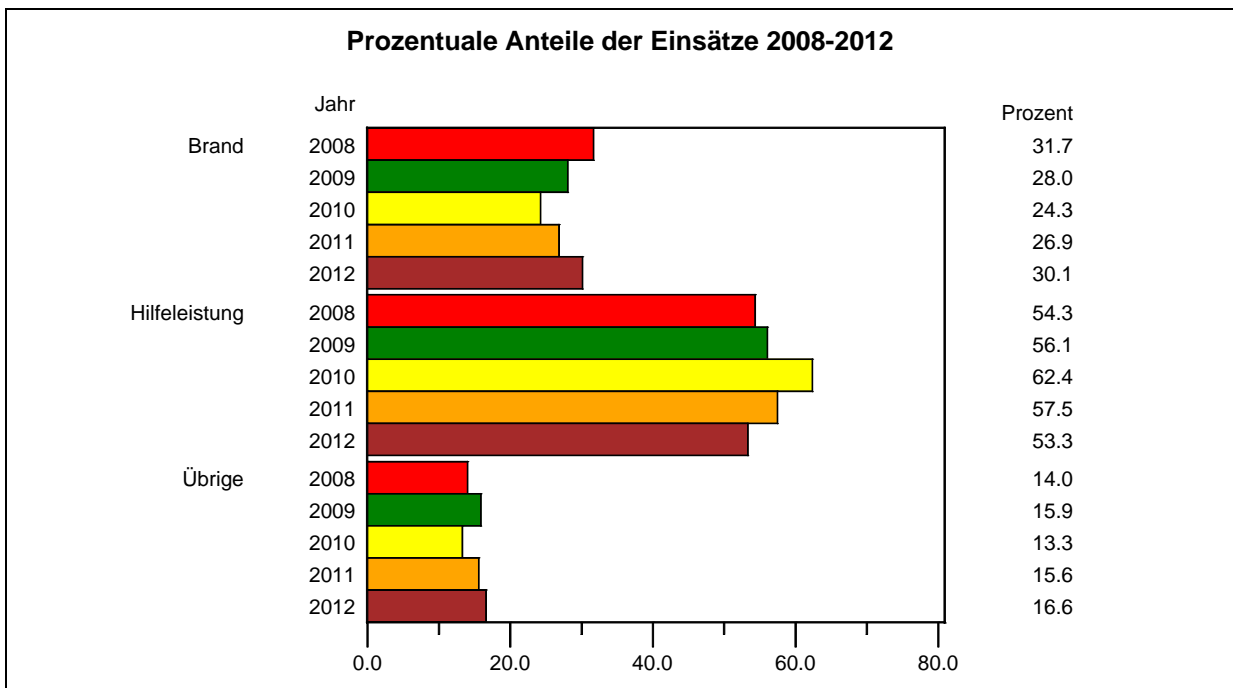
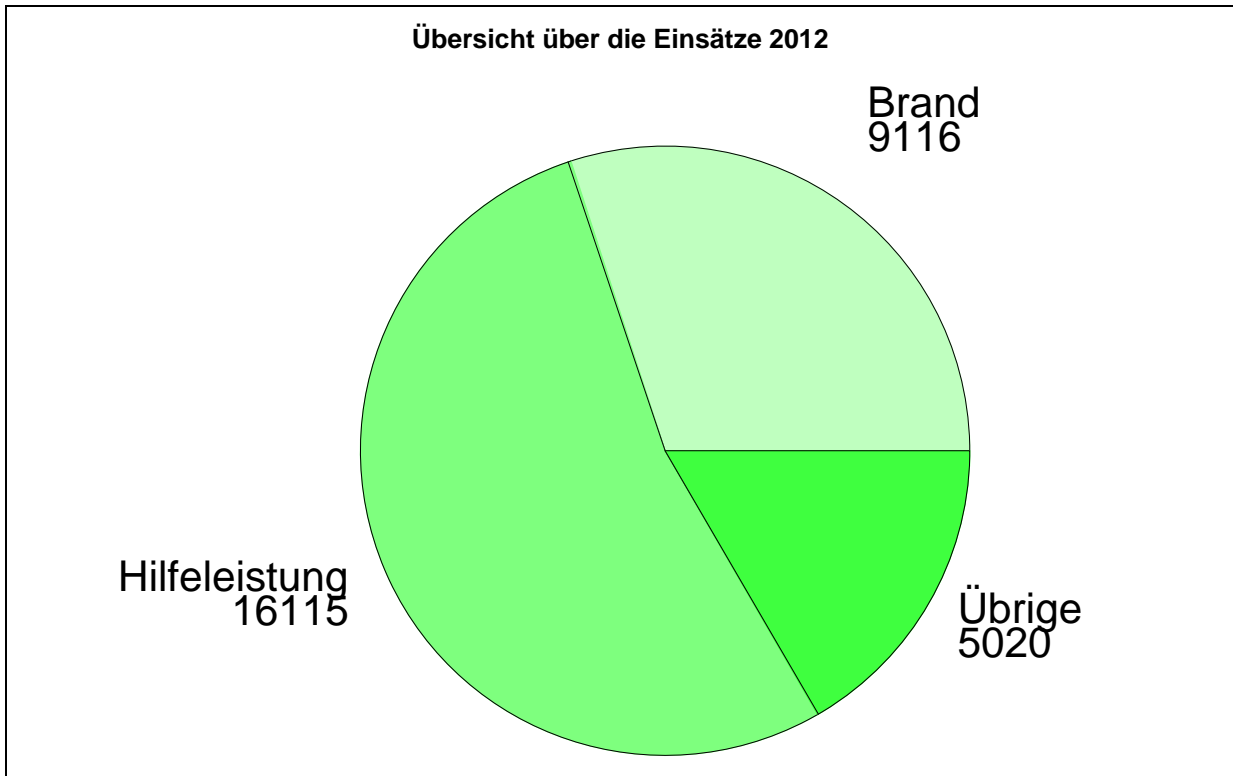

Die Anteile der Einsätze an den verschiedenen Ereignisarten entsprechen im Wesentlichen den Anteilen der Ereignisse.

2.2.2 Einsätze untergliedert nach der Art der Feuerwehr

Bei der Untersuchung des Einsatzgeschehens wird der Anteil der Einsätze angegeben, der jeweils auf die Berufsfeuerwehren, die Freiwilligen Feuerwehren und die Werkfeuerwehren entfällt.

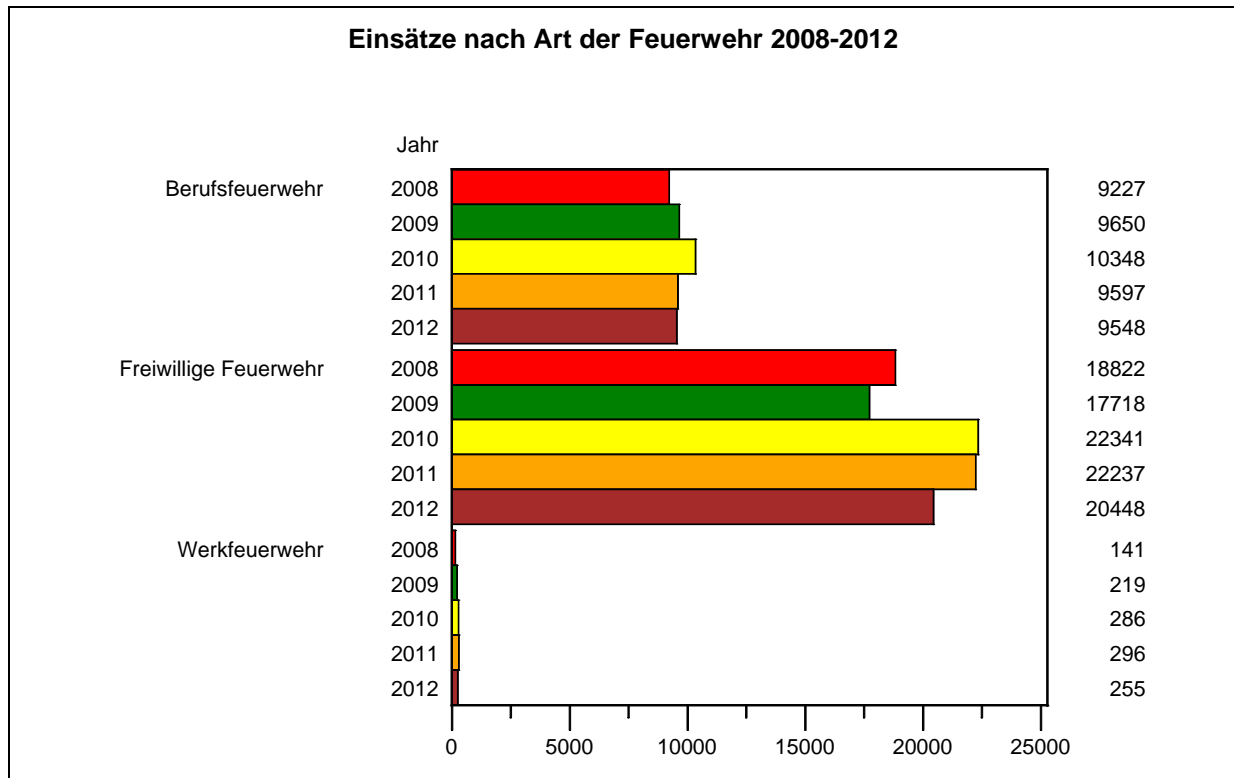

2.3 Auswertung der Ereignisse

2.3.1 Auswertung der Brände

Bei den 5.610 Bränden im Jahr 2012 waren es vor allem die Brandarten Kleinbrände b mit 52,7 % sowie die Mittelbrände (16,9 %) und die Kleinbrände a (15,7 %), zu denen die Feuerwehren ausrückten⁵. Der Anteil der 243 Großbrände ist mit 4,3 % zwar nicht sehr groß, jedoch kommen dort in den meisten Fällen mehrere Feuerwehren gleichzeitig zum Einsatz.

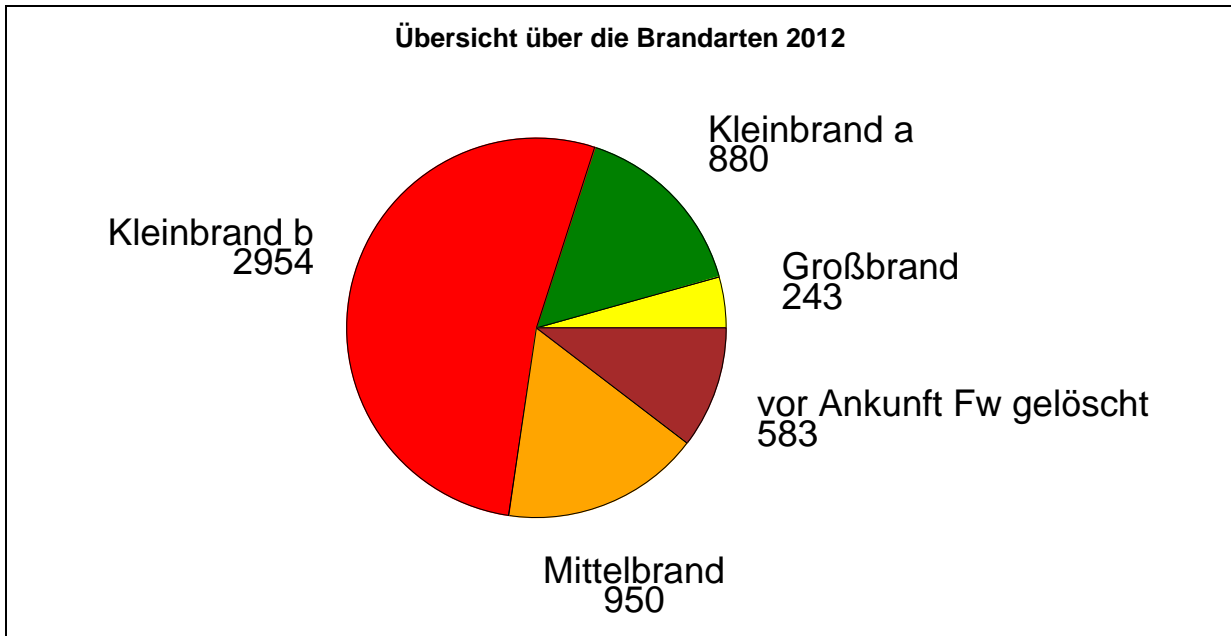

Die Entwicklung der letzten fünf Jahre zeigt, dass es zwischen den Anteilen der Brandarten keine wesentlichen Verschiebungen gibt.

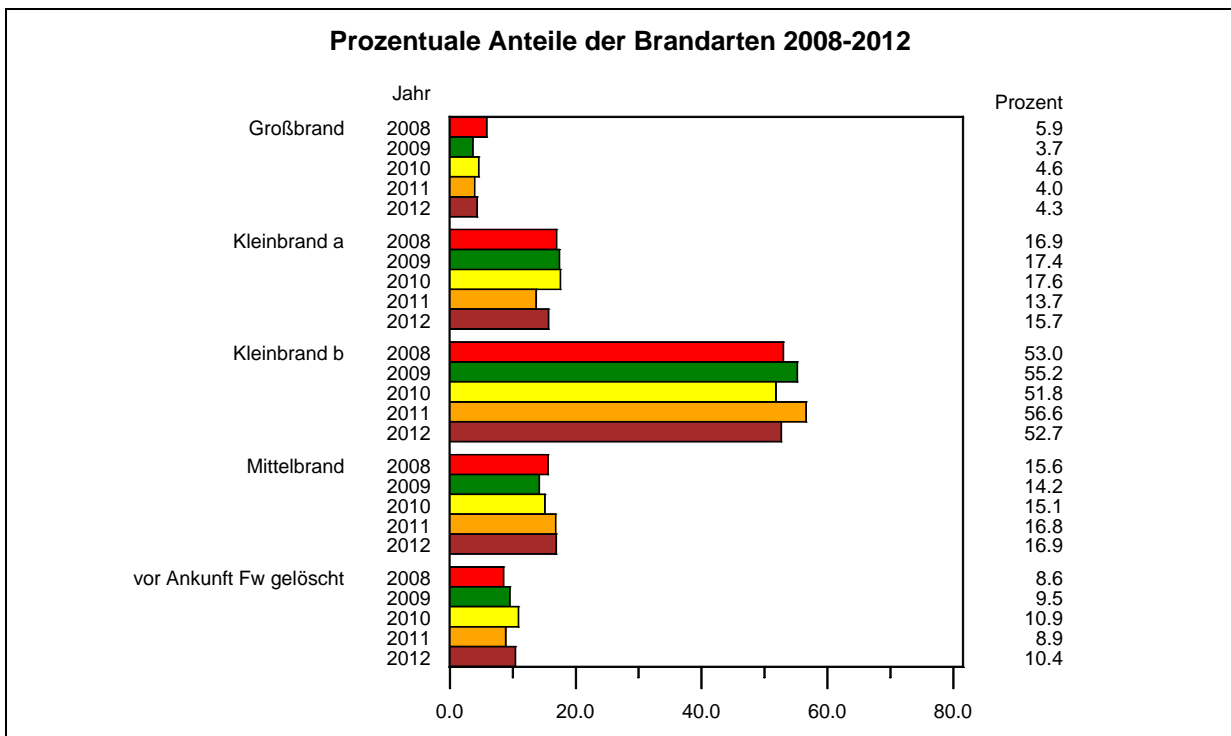

⁵ Erläuterungen zu der Klassifizierung der Brände werden im Teilabschnitt 2.1.1. Ereignisarten gegeben.

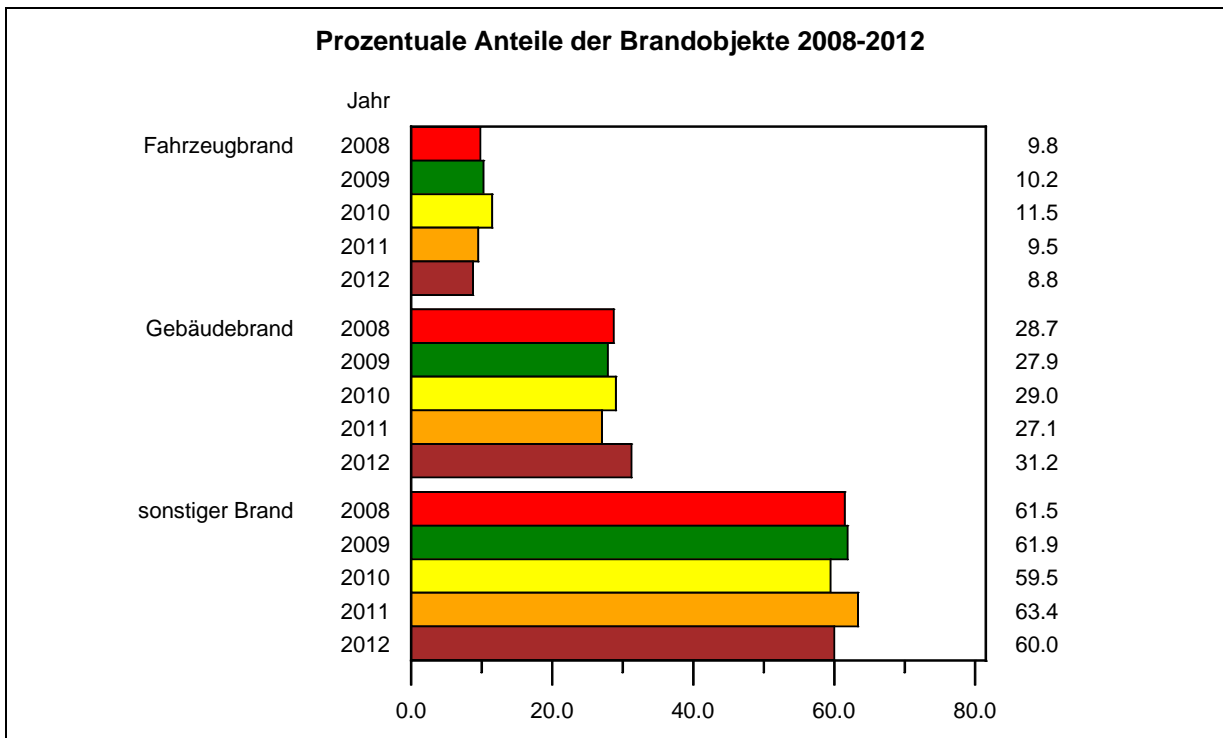

Betrachtet man die Gebäudenutzung bei den Bränden, so ist zu erkennen, dass die meisten Brände nach wie vor in Wohnungen stattfinden. Grund genug, die Anstrengungen im vorbeugenden Brandschutz zu erhöhen und die Öffentlichkeitsarbeit im Brandschutz sowie in der Brandschutzerziehung zu verstärken.

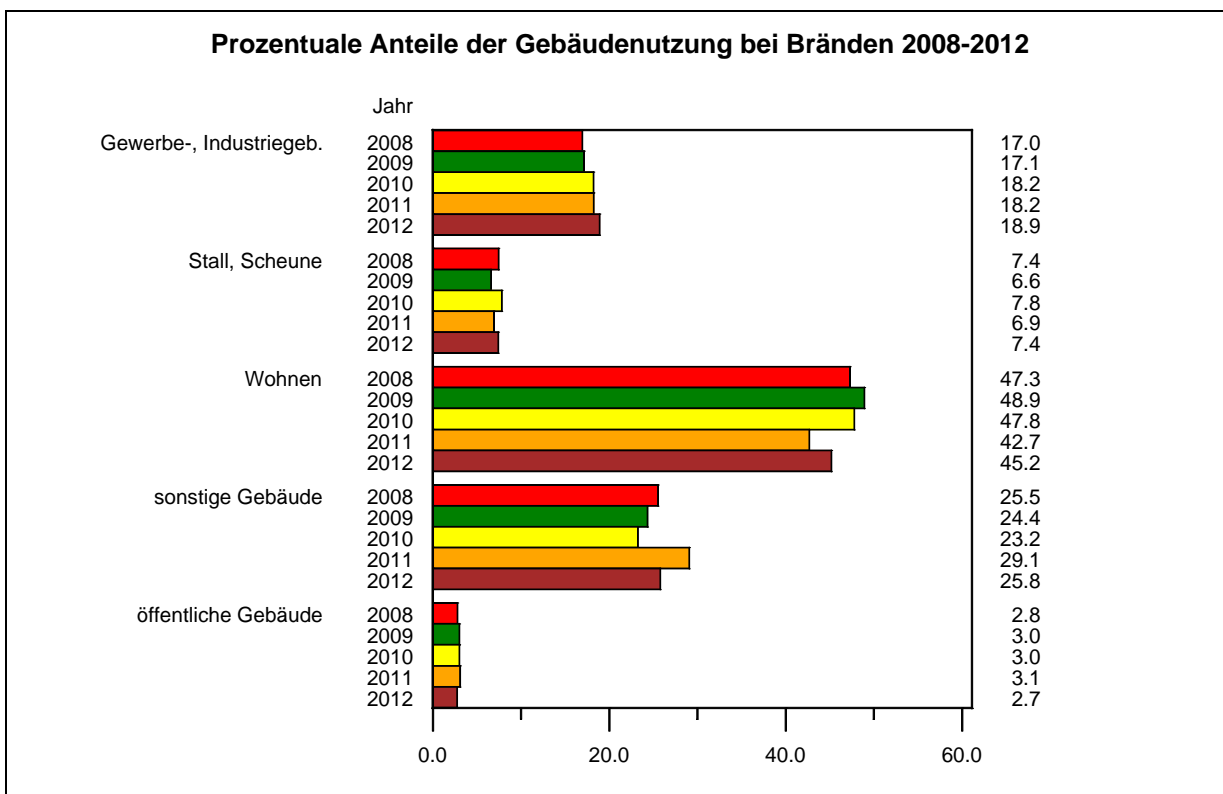

Der im Bericht ausgewiesene hohe Anteil der Brände in ein- bis dreigeschossigen Gebäuden ist darin begründet, dass es die am häufigsten vorkommenden Gebäudearten sind.

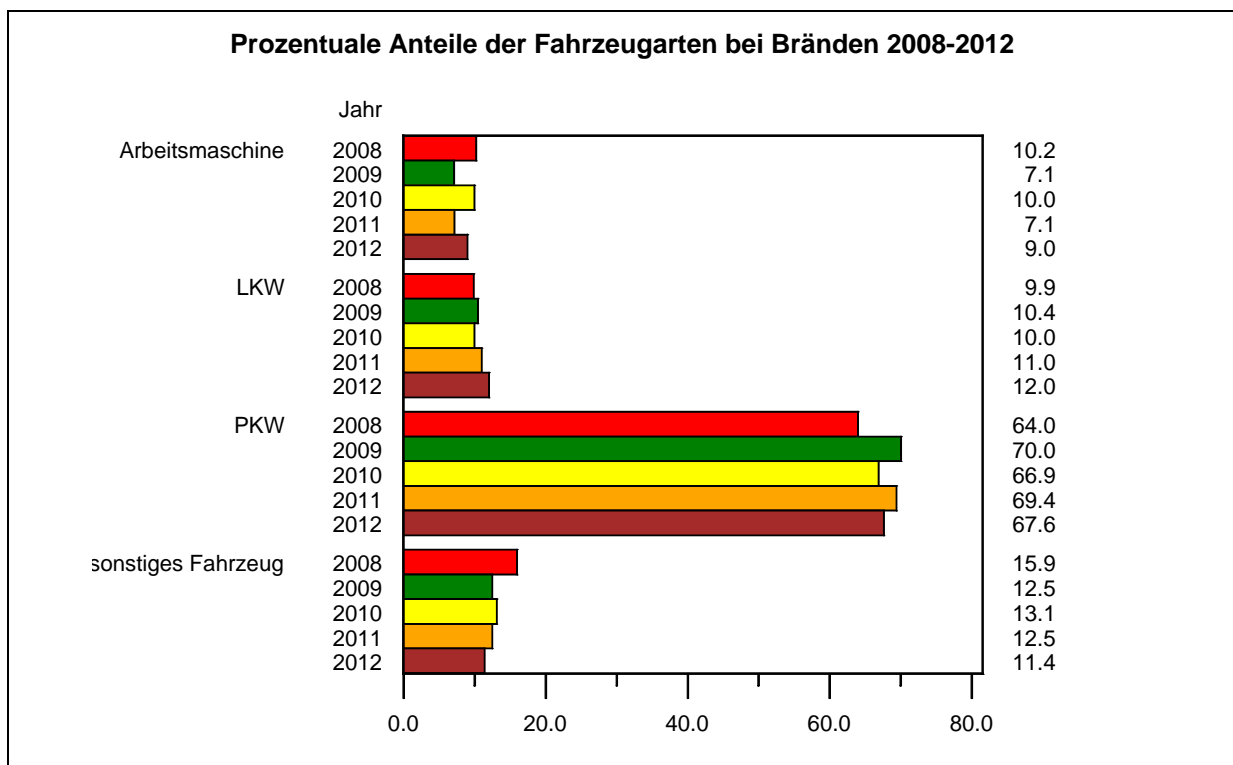
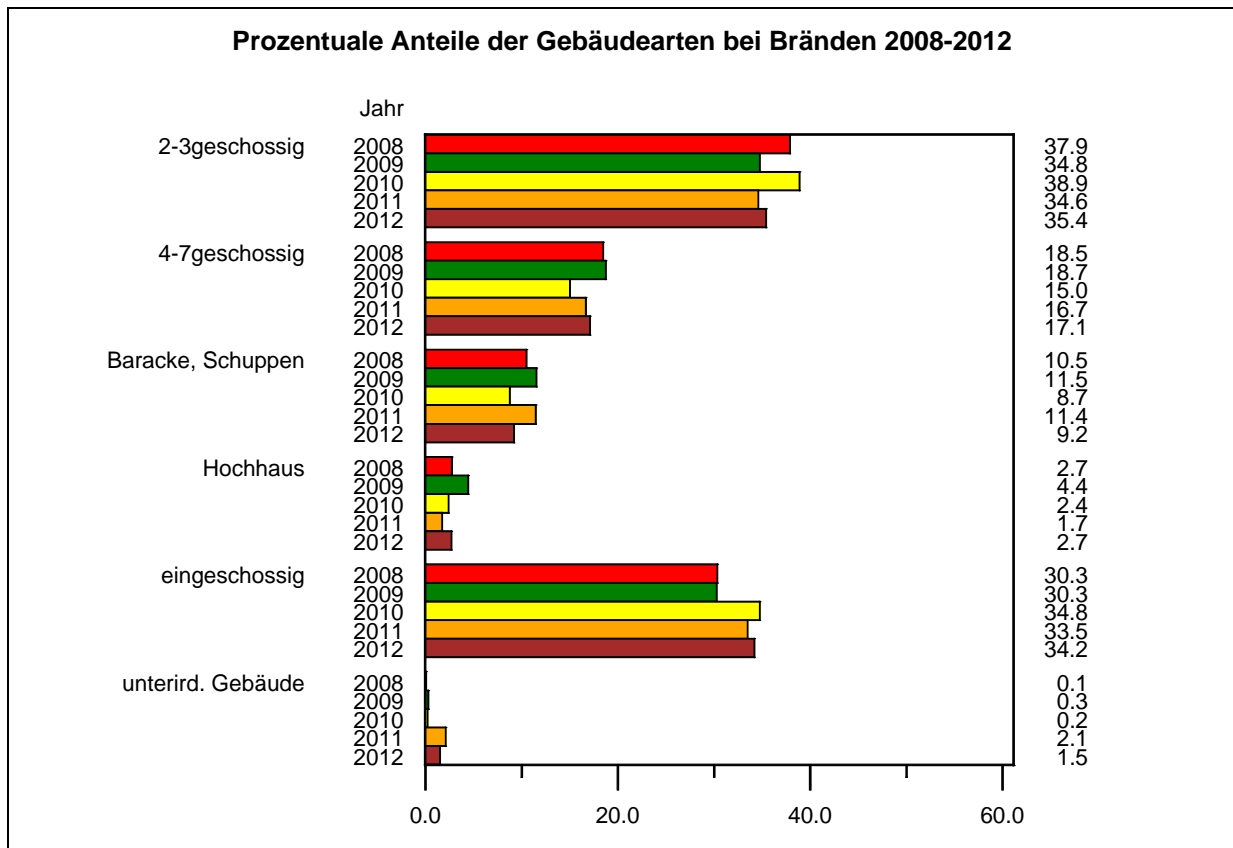

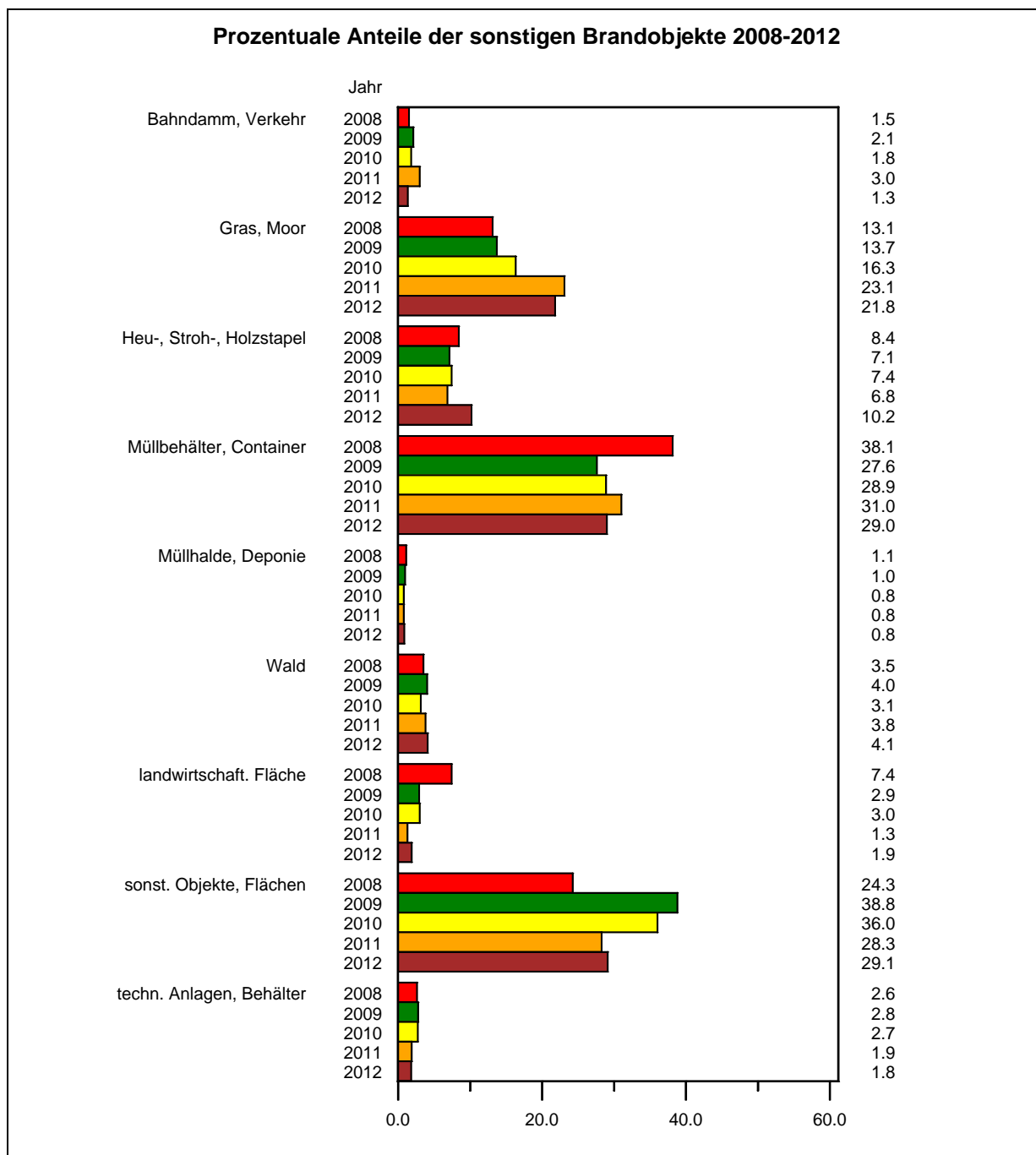

2.3.2 Auswertung der Hilfeleistungen

Bei den 13.980 Hilfeleistungen des Jahres 2012 waren es vor allem sonstige Ereignisse (35,6 %) und Personen in Notlage (20,2 %), die den Einsatz der Feuerwehr erforderten.

Deutlich gesunken sind die Ereignisse zu den Gefahren mit Naturschäden. Im Vergleich zum Vorjahr sank die Zahl der Naturschäden um 2.150 Ereignisse.

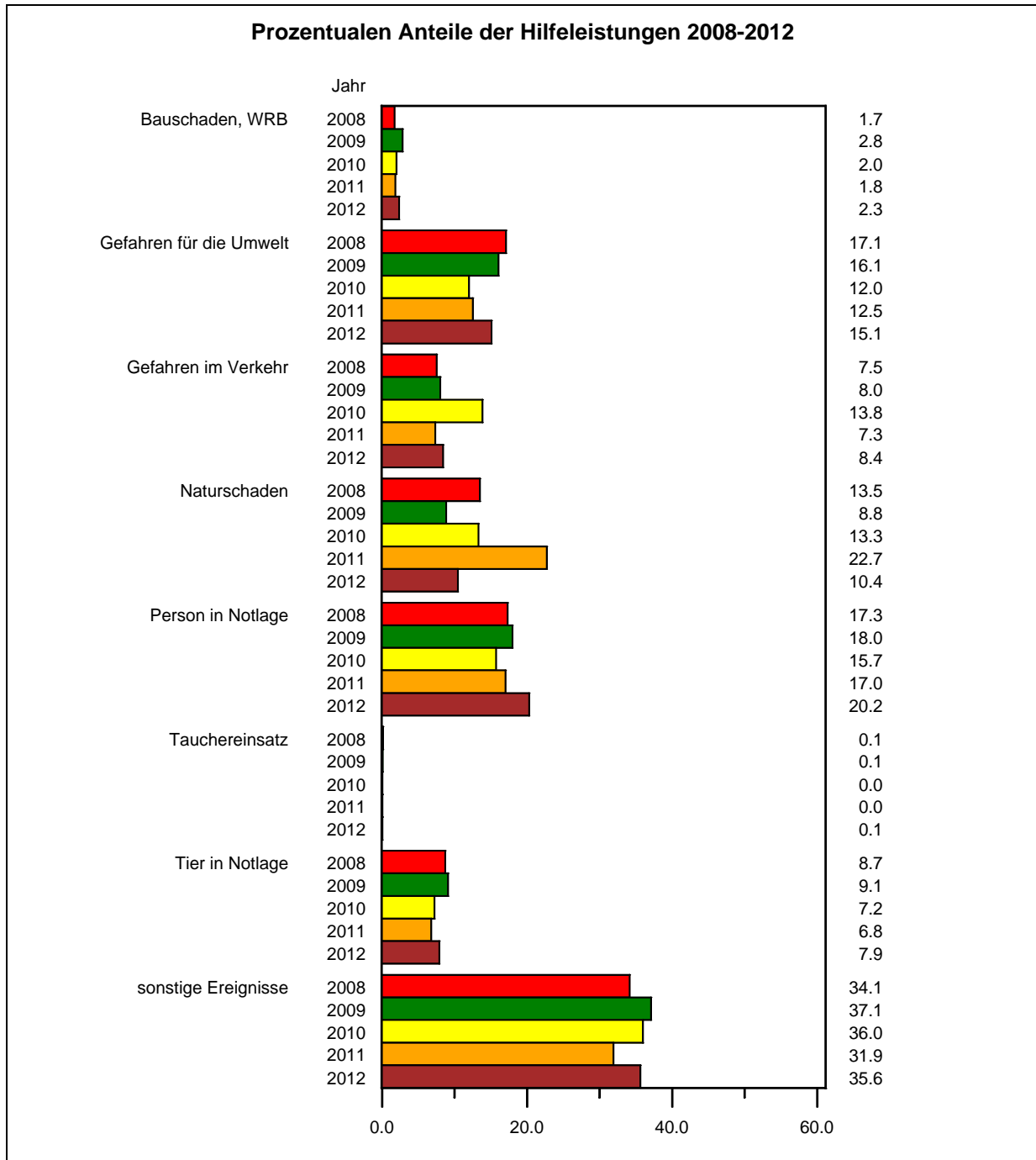

2.4 Zusammenfassung der Ereignisse und Einsätze

- Durch die Kameradinnen und Kameraden der Feuerwehr wurden 1.188 unverletzte Personen, 228 rauchvergiftete und 1.184 verletzte Personen gerettet. Für 205 Personen kam jede Hilfe zu spät.

Von den im Einsatz befindlichen Kräften der Feuerwehr wurden 27 Kameradinnen und Kameraden verletzt.

- Die Feuerwehren wurden zu 23.451 Ereignissen gerufen (5.610 Brände, 13.980 Hilfeleistungen, 3.861 übrige Ereignisse).
- Bei 19.566 Ereignissen (83,4 %) war nur eine Feuerwehr im Einsatz. Bei 2.384 Ereignissen (10,2 %) waren zwei Feuerwehren im Einsatz. Zu 1.502 Ereignissen (6,4 %) waren mindestens drei Wehren ausgerückt. Insgesamt wurden durch die Feuerwehren des Landes Sachsen-Anhalt 30.251 Einsätze gefahren.

Bei den gemeldeten Einsätzen hat die Freiwillige Feuerwehr mit 67,6 % den größten Anteil am Einsatzgeschehen.

Zu den 30.251 Einsätzen sind 216.646 Einsatzkräfte ausgerückt. In dieser Zahl sind natürlich die Kameradinnen und Kameraden, die mehrfach im Einsatz waren, entsprechend oft mitgezählt. Dabei wurden durch die Feuerwehrleute 286.587 Einsatzstunden geleistet. An den Einsätzen waren 54.068 Fahrzeuge beteiligt.

- Bei den Bränden dominiert der "Kleinbrand b" mit 52,7 % vor dem "Mittelbrand" mit 16,9 %.

Bei den Gebäudebränden liegen die Wohnungsbrände mit 45,2 % an der Spitze. Es handelt sich vor allem um 2-3geschossige (35,4 %) und eingeschossige (34,2 %) Gebäude.

Bei den sonstigen Brandobjekten ist der Anteil der Brände sonstiger Objekte, Flächen (29,1 %) am größten. Es folgen Müllbehälter- und Containerbrände mit 29 % und Gras- und Moorbrände (21,8 %).

Bei Fahrzeugbränden überwiegen PKW-Brände mit 67,6 %.

- Den größten Anteil an den Hilfeleistungen haben die sonstigen Ereignisse (35,6 %). Danach folgen die Ereignisse mit Personen in Notlage (20,2 %) und Ereignisse mit Gefahren für die Umwelt (15,1 %).

2.5 Übersicht über die Ereignisse und Einsätze

In den Tabellen wurden einige Hilfeleistungsarten zusammengefasst. Dies sind:

Ereignisart (neu)	Ereignisart (Erfassungsbogen)
Person in Notlage	Person in Notlage
Gefahren für die Umwelt	Wasser-, Eisunfall ausgelaufene Flüssigkeit Gefahrstoffunfall Gasausströmung Ölunfall Rauchentwicklung ohne Brand Unfall mit radioaktiven Stoffen Vergiftung
Gefahren im Verkehr	Verkehrshindernis Verkehrsunfall
Naturschaden	Hochwasser Sturmschaden Unwetter
Bauschaden, WRB	Wasserschaden Bauschaden Wasserrohrbruch
Sonstige Ereignisse	sonstiger Einsatz Explosionen ohne Brand

Entsprechend wurden bei den Bränden einige Gebäudenutzungen, Objektarten und Fahrzeugarten zusammengefasst. Dies sind:

Gebäudenutzung (neu)	Gebäudenutzung (Erfassungsbogen)
öffentliche Gebäude	Kindergarten, Schule Krankenhaus, Pflegeheim Versammlungsstätte
Gewerbe-, Industriegebäude	Baustelle Büro, Verwaltung Forschung, Versuchseinrichtung Garage Gastronomie Handel, Verkauf Hotel Lager Messe, Ausstellung Produktion
sonstige Gebäude	keine Nutzung sonst. Nutzung
Fahrzeugart (neu)	Fahrzeugart (Erfassungsbogen)
Arbeitsmaschine	Arbeitsmaschine Traktor
sonst. Fahrzeug	Bauwagen, Campingfahrzeug Luftfahrzeug Schienenfahrzeug Wasserfahrzeug sonst. Fahrzeug
Objektart (neu)	Objektart (Erfassungsbogen)
Bahndamm, Verkehr	Bahndamm Verkehrsanlage
Heu-, Stroh-, Holzstapel	Heu-, Strohstapel Holzstapel
sonst. Objekte, Flächen	sonst. Objekte, Fläche Jahrmarkt, Rummel
techn. Anlagen, Behälter	Gasflasche, -tank Leitung, Pipeline Tank offene techn. Anlage sonst. Großbehältnis sonst. Kleinbehältnis unterird. techn. Anlage

Tabelle 2.1: Ereignisse mit Menschenrettung

Ereignisgruppe	Anzahl	Ereignisart	rauch- gerettet	rauch- vergiftet	verletzt	tödlich verletzt
Brand		Großbrand	71	27	6	0
		Mittelbrand	37	31	27	2
		Kleinbrand b	128	95	20	1
		Kleinbrand a	29	29	14	0
		Brand vor Ankunft der Feuerwehr gelöscht	20	28	13	4
		gesamt	285	210	80	7
Hilfeleistungen		Bauschaden, WRB	0	0	2	0
		Person in Notlage	487	2	605	134
		Tier in Notlage	0	1	2	1
		Gefahren für die Umwelt	31	4	65	3
		Gefahren im Verkehr	173	0	357	29
		Naturschaden	1	0	1	0
		sonstige Ereignisse	211	11	68	31
		gesamt	903	18	1100	198
Übrige		blinder Alarm	0	0	4	0
		gesamt	0	0	4	0
2012		gesamt	1188	228	1184	205
2011		gesamt	746	157	1034	218
2010		gesamt	1479	185	1035	170
2009		gesamt	885	211	932	200
2008		gesamt	764	215	1051	160

Tabelle 2.2: Geschädigte Feuerwehrangehörige

Ereignisgruppe	Ereignisart	rauch- vergiftet	verletzt	tödlich verletzt
Brand	Großbrand	1	10	0
	Mittelbrand	1	5	0
	Kleinbrand b	0	3	0
	gesamt	2	18	0
Hilfeleistungen	gesamt	0	7	0
Übrige	gesamt	0	0	0
2012	gesamt	2	25	0
2011	gesamt	5	39	0
2010	gesamt	30	24	0
2009	gesamt	6	57	1
2008	gesamt	3	50	0

Tabelle 2.3: Übersicht über die Ereignisarten

Ereignisart	Ereign. 2012		Ereign. 2011		Ereign. 2010		Ereign. 2009		Ereign. 2008	
	Anzahl	Proz.	Anzahl	Proz.	Anzahl	Proz.	Anzahl	Proz.	Anzahl	Proz.
Ereignisgruppe Brand										
Brand vor Ankunft der Feuerwehr gelöscht	583	2.5	507	2.0	563	2.1	503	2.2	504	2.2
Kleinbrand a	880	3.8	787	3.1	908	3.4	919	4.0	998	4.4
Kleinbrand b	2954	12.6	3236	12.6	2677	9.9	2915	12.8	3121	13.6
Mittelbrand	950	4.0	961	3.7	779	2.9	749	3.3	919	4.0
Großbrand	243	1.0	227	0.9	238	0.9	194	0.9	346	1.5
gesamt	5610	23.9	5718	22.3	5165	19.2	5280	23.2	5888	25.7
Ereignisgruppe Hilfeleistung										
Bauschaden, WRB	328	1.4	276	1.1	351	1.3	392	1.7	238	1.0
Gefahren für die Umwelt	2111	9.0	1987	7.8	2169	8.1	2246	9.9	2371	10.3
Gefahren im Verkehr	1174	5.0	1162	4.5	2501	9.3	1123	4.9	1033	4.5
Naturschaden	1457	6.2	3607	14.1	2402	8.9	1233	5.4	1873	8.2
Person in Notlage	2830	12.1	2699	10.5	2843	10.6	2511	11.0	2398	10.5
Tauchereinsatz	8	0.0	6	0.0	6	0.0	12	0.1	16	0.1
Tier in Notlage	1102	4.7	1076	4.2	1301	4.9	1273	5.6	1207	5.3
sonstige Ereignisse	4970	21.2	5065	19.8	6505	24.2	5178	22.7	4732	20.7
gesamt	13980	59.6	15878	62.0	18078	67.3	13968	61.3	13868	60.6
Ereignisgruppe übrige										
Fehlalarm. d. ABMA	2006	8.6	2121	8.3	1853	6.9	1708	7.5	1392	6.1
blinder Alarm	1716	7.3	1729	6.8	1643	6.1	1689	7.4	1567	6.8
böswilliger Alarm	139	0.6	158	0.6	131	0.5	146	0.6	186	0.8
gesamt	3861	16.5	4008	15.7	3627	13.5	3543	15.5	3145	13.7
gesamt	23451	100.0	25604	100.0	26870	100.0	22791	100.0	22901	100.0

Tabelle 2.4: Übersicht über die Einsätze

Ereignisart	Einsätze 2012		Einsätze 2011		Einsätze 2010		Einsätze 2009		Einsätze 2008	
	Anzahl	Proz.	Anzahl	Proz.	Anzahl	Proz.	Anzahl	Proz.	Anzahl	Proz.
Ereignisgruppe Brand										
Brand vor Ankunft der Feuerwehr gelöscht	848	2.8	709	2.2	752	2.3	661	2.4	628	2.3
Kleinbrand a	1132	3.7	1023	3.2	1144	3.5	1117	4.0	1151	4.1
Kleinbrand b	4050	13.4	4257	13.3	3457	10.5	3668	13.3	3866	13.7
Mittelbrand	2081	6.9	1875	5.8	1620	4.9	1444	5.2	1867	6.6
Großbrand	1005	3.3	763	2.4	1028	3.1	848	3.1	1414	5.0
Gesamt	9116	30.1	8627	26.9	8001	24.3	7738	28.0	8926	31.7
Ereignisgruppe Hilfeleistung										
Bauschaden, WRB	365	1.2	300	0.9	397	1.2	449	1.6	252	0.9
Gefahren für die Umwelt	2778	9.2	2464	7.7	2715	8.2	2755	10.0	2839	10.0
Gefahren im Verkehr	1702	5.6	1633	5.1	3127	9.5	1500	5.4	1346	4.8
Naturschaden	1678	5.5	4533	14.1	3002	9.1	1391	5.1	2105	7.5
Person in Notlage	3191	10.6	3065	9.6	3124	9.5	2735	9.9	2674	9.5
Tauchereinsatz	9	0.0	10	0.0	6	0.0	14	0.1	18	0.1
Tier in Notlage	1140	3.8	1116	3.5	1343	4.1	1297	4.7	1227	4.3
sonstige Ereignisse	5252	17.4	5343	16.6	6854	20.8	5322	19.3	4850	17.2
gesamt	16115	53.3	18464	57.5	20568	62.4	15463	56.1	15311	54.3
Ereignisgruppe übrige										
Fehlalarm. d. ABMA	2770	9.2	2798	8.7	2321	7.0	2199	8.0	1840	6.5
blinder Alarm	2054	6.8	2034	6.3	1916	5.8	2025	7.3	1863	6.6
böswilliger Alarm	196	0.6	207	0.6	169	0.5	162	0.6	250	0.9
gesamt	5020	16.6	5039	15.6	4406	13.3	4386	15.9	3953	14.0
gesamt	30251	100.0	32130	100.0	32975	100.0	27587	100.0	28190	100.0

Tabelle 2.5: Anzahl der beteiligten Feuerwehren je Ereignis

Beteiligte Feuerwehren	Ereign. 2012		Ereign. 2011		Ereign. 2010		Ereign. 2009		Ereign. 2008	
	Anzahl	Proz.	Anzahl	Proz.	Anzahl	Proz.	Anzahl	Proz.	Anzahl	Proz.
0	3	0.0	62	0.3	14		17	0.1	1	0.0
1	19566	83.4	21567	84.2	23380		19995	87.7	19856	86.7
2	2384	10.2	2647	10.3	2203		1799	7.9	1933	8.4
3	815	3.5	707	2.8	658		487	2.1	531	2.3
4	373	1.6	316	1.2	315		284	1.3	314	1.4
5	126	0.5	136	0.5	132		94	0.4	130	0.6
6	86	0.4	75	0.3	73		60	0.3	65	0.3
7	43	0.2	46	0.2	36		22	0.1	30	0.1
8	33	0.1	48	0.2	36		23	0.1	38	0.2
9	11	0.0			7		3	0.0	5	0.0
10	4	0.0			4		3	0.0	2	0.0
11	6	0.0			5		3	0.0		
12	4	0.0			1		1	0.0		
13			1	0.0	1					
14					1					
15			1	0.0	3					
16	1	0.0			2		1	0.0		
17										
19										
21			1	0.0						
22							1	0.0		
24					1					
27										
32					1					
35										
37										
90							1	0.0		
gesamt	23455	100.0	25607	100.0	26873	100.0	22794	100.0	22905	100.0
Die sich daraus ergebenden Einsätze										
	30251		32131		32976		27588		28190	

Tabelle 2.6: Anzahl der Einsätze nach der Einsatzart und der Art der Feuerwehr

Ereignisart	Einsätze 2012		Einsätze 2011		Einsätze 2010		Einsätze 2009		Einsätze 2008	
	Anzahl	Proz.	Anzahl	Proz.	Anzahl	Proz.	Anzahl	Proz.	Anzahl	Proz.
Ereignisgruppe Brand										
Berufsfeuerwehr	1223	4.0	1277	4.0	1260	3.8	1400	5.0	1569	5.6
Freiwillige Feuerwehr	7871	26.0	7328	22.8	6717	20.4	6322	22.9	7340	26.0
Werkfeuerwehr	22	0.1	22	0.1	24	0.1	16	0.1	17	0.1
gesamt	9116	30.1	8627	26.9	8001	24.3	7738	28.0	8926	31.7
Ereignisgruppe Hilfeleistung										
Berufsfeuerwehr	6659	22.0	6597	20.6	7544	22.9	6800	24.7	6387	22.7
Freiwillige Feuerwehr	9373	31.0	11792	36.7	12948	39.3	8590	31.1	8865	31.4
Werkfeuerwehr	83	0.3	75	0.2	76	0.2	73	0.3	59	0.2
gesamt	16115	53.3	18464	57.5	20568	62.4	15463	56.1	15311	54.3
Ereignisgruppe übrige										
Berufsfeuerwehr	1666	5.5	1723	5.3	1544	4.7	1450	5.2	1271	4.5
Freiwillige Feuerwehr	3204	10.6	3117	9.7	2676	8.1	2806	10.2	2617	9.3
Werkfeuerwehr	150	0.5	199	0.6	186	0.5	130	0.5	65	0.2
gesamt	5020	16.6	5039	15.6	4406	13.3	4386	15.9	3953	14.0
gesamt	30251	100.0	32130	100.0	32975	100.0	27587	100.0	28190	100.0

Tabelle 2.7: Ausgerückte Kräfte und Fahrzeuge

	2012	2011	2010	2009	2008
Einsätze	30251	32130	32975	27587	28190
Ausgerückte Kräfte	216646	226400	231529	191296	198121
Ausgerückte Fahrzeuge	54068	55206	58091	47703	47782
Einsatzstunden	286587	356398	368755	265162	284692

Tabelle 2.8: Übersicht über die Brandarten

Brandart	Brände 2012		Brände 2011		Brände 2010		Brände 2009		Brände 2008	
	Anzahl	Proz.	Anzahl	Proz.	Anzahl	Proz.	Anzahl	Proz.	Anzahl	Proz.
Brand vor Ankunft der Feuerwehr gelöscht	583	10.4	507	8.9	563	10.9	503	9.5	504	8.6
Kleinbrand a	880	15.7	787	13.7	908	17.6	919	17.4	998	16.9
Kleinbrand b	2954	52.7	3236	56.6	2677	51.8	2915	55.2	3121	53.0
Mittelbrand	950	16.9	961	16.8	779	15.1	749	14.2	919	15.6
Großbrand	243	4.3	227	4.0	238	4.6	194	3.7	346	5.9
gesamt	5610	100.0	5718	100.0	5165	100.0	5280	100.0	5888	100.0

Tabelle 2.9: Gebäudenutzung bei Bränden

Gebäudenutzung	Brände 2012		Brände 2011		Brände 2010		Brände 2009		Brände 2008	
	Anzahl	Proz.	Anzahl	Proz.	Anzahl	Proz.	Anzahl	Proz.	Anzahl	Proz.
Wohngebäude	791	45.2	660	42.7	716	47.8	715	48.9	799	47.3
öffentliche Gebäude	48	2.7	48	3.1	45	3.0	44	3.0	47	2.8
Gewerbe-, Industriegeb.	330	18.9	282	18.2	273	18.2	250	17.1	288	17.0
landwirtsch. Gebäude	130	7.4	107	6.9	117	7.8	97	6.6	126	7.4
sonstige Gebäude	453	25.8	450	29.1	348	23.2	357	24.4	434	25.5
gesamt	1752	100.0	1547	100.0	1499	100.0	1463	100.0	1694	100.0

Tabelle 2.10: Gebäudeart bei Bränden

Gebäudeart	Brände 2012		Brände 2011		Brände 2010		Brände 2009		Brände 2008	
	Anzahl	Proz.	Anzahl	Proz.	Anzahl	Proz.	Anzahl	Proz.	Anzahl	Proz.
eingeschossig	599	34.2	518	33.5	521	34.8	438	30.3	514	30.3
2-3geschossig	620	35.4	535	34.6	583	38.9	503	34.8	642	37.9
4-7geschossig	299	17.1	258	16.7	225	15.0	271	18.7	313	18.5
Hochhaus	47	2.7	27	1.7	36	2.4	64	4.4	46	2.7
Baracke, Schuppen	161	9.2	177	11.4	131	8.7	167	11.5	178	10.5
unterird. Gebäude	3	0.2	8	0.5	3	0.2	4	0.3	1	0.1
sonst. Gebäude	23	1.3	24	1.6						
gesamt	1752	100.0	1547	100.0	1499	100.0	1447	100.0	1694	100.0

Tabelle 2.11: Fahrzeugart bei Bränden

Fahrzeugart	Brände 2012		Brände 2011		Brände 2010		Brände 2009		Brände 2008	
	Anzahl	Proz.	Anzahl	Proz.	Anzahl	Proz.	Anzahl	Proz.	Anzahl	Proz.
LKW	59	12.0	60	11.0	59	10.0	56	10.4	57	9.9
PKW	332	67.6	379	69.4	396	66.9	376	70.0	369	64.0
Arbeitsmaschine	44	9.0	39	7.1	59	10.0	38	7.1	59	10.2
sonst. Fahrzeug	56	11.4	68	12.5	78	13.1	67	12.5	92	15.9
gesamt	491	100.0	546	100.0	592	100.0	537	100.0	577	100.0

Tabelle 2.12: Sonstige Brände

Objektart	Brände 2012		Brände 2011		Brände 2010		Brände 2009		Brände 2008	
	Anzahl	Proz.	Anzahl	Proz.	Anzahl	Proz.	Anzahl	Proz.	Anzahl	Proz.
Bahndamm, Verkehr	44	1.3	108	3.0	55	1.8	70	2.1	55	1.5
Gras, Moor	734	21.8	837	23.1	501	16.3	446	13.7	471	13.1
Heu-, Stroh-, Holzstapel	343	10.2	247	6.8	225	7.4	231	7.1	304	8.4
Müllbehälter, Container	977	29.0	1124	31.0	887	28.9	897	27.6	1380	38.1
Müllhalde, Deponie	28	0.8	28	0.8	24	0.8	31	1.0	40	1.1
Wald	138	4.1	140	3.8	96	3.1	130	4.0	126	3.5
landwirtschaft. Fläche	63	1.9	47	1.3	92	3.0	95	2.9	269	7.4
sonst. Objekte, Flächen	980	29.1	1025	28.3	1105	36.0	1261	38.8	877	24.3
techn. Anlagen, Behälter	60	1.8	68	1.9	83	2.7	90	2.8	95	2.6
gesamt	3367	100.0	3624	100.0	3068	100.0	3251	100.0	3617	100.0

Tabelle 2.13: Übersicht über die Hilfeleistungen

Hilfeleistungsart	HL 2012		HL 2011		HL 2010		HL 2009		HL 2008	
	Anzahl	Proz.	Anzahl	Proz.	Anzahl	Proz.	Anzahl	Proz.	Anzahl	Proz.
Bauschaden, WRB	328	2.3	276	1.8	351	2.0	392	2.8	238	1.7
Gefahren für die Umwelt	2111	15.1	1987	12.5	2169	12.0	2246	16.1	2371	17.1
Gefahren im Verkehr	1174	8.4	1162	7.3	2501	13.8	1123	8.0	1033	7.5
Naturschaden	1457	10.4	3607	22.7	2402	13.3	1233	8.8	1873	13.5
Person in Notlage	2830	20.2	2699	17.0	2843	15.7	2511	18.0	2398	17.3
Tauchereinsatz	8	0.1	6	0.0	6	0.0	12	0.1	16	0.1
Tier in Notlage	1102	7.9	1076	6.8	1301	7.2	1273	9.1	1207	8.7
sonstige Ereignisse	4970	35.6	5065	31.9	6505	36.0	5178	37.1	4732	34.1
gesamt	13980	100.0	15878	100.0	18078	100.0	13968	100.0	13868	100.0

3 Jahresstatistik der Feuerwehren 2012 (Feu905)

JAHRESSTATISTIK DER FEUERWEHREN 2012 (Stichtag: 31.Dezember 2012)

Bogen: A

Stadt / Gemeinde				Einwohnerzahl	2.313.280
Landkreis / Stadtkreis				Trärgemeinden	122
Bundesland ¹⁾		Sachsen-Anhalt		Fw-Abteilungen	
Ident-Nr. Stadt / Gemeinden					
		BF	FF	JF	anerk. WF/BtF
Organisation und Aufgaben					
Feuerwehren gesamt		3	1.622	1268	17
Feuerwachen gesamt		5	1.707		19
davon mit ständiger Besetzung		5	7		12
Feuerwehren mit zusätzlichen Aufgaben ²⁾	Rettungsdienst und Krankentransport	3	-		3
	Notarztwagenbetrieb	3	-		-
	Strahlenschutz / Gefahrgut (überörtlich)	3	78		2
	Tauchdienst (örtlich und überörtlich)	1	-		0
	Höhenrettung	3	11		0
musiktreibende Züge in der FW ³⁾		-	43	2	-
Mitglieder					
Aktive Mitglieder (gesamt)		554	34.778	11.694	977
davon	weibliche Angehörige	2	4.834	3.913	17
	Musiker	-	887	63	-
	Atenschutz-Geräteträger	-	11.776		626
	Führerschein CE (Klasse 2)	-	3.618		226
	Gruppenführer	-	4.834		92
	Zugführer	-	844		24
In der Zahl der Aktiven enthalten davon	Hauptberufliche Aktive gesamt	554	192		242
	Höherer Dienst (A 13 - B)	9	-		4
	Gehobener Dienst (A 9 - A 13)	57	12		37
	Mittlerer Dienst (A 7 - A 9)	466	97		155
	Technische Angestellte	22	83		46
	Lohnempfänger	-	-		-
Mitglieder (ehemalige Aktive) i. d. Alters- und Ehrenabteilungen		-	12.863		
Im Feuerwehrdienst					
verletzte / verunglückte Aktive					
tödlich verunglückte Aktive					

JAHRESSTATISTIK DER FEUERWEHREN 2012 (Stichtag: 31.Dezember 2012)

Bogen: A

Einsätze										
Einsatzanlass		BF ⁴⁾			FF ⁴⁾			Anerk. WF/BtF		
		Einsätze	Personen ⁷⁾		Einsätze	Personen ⁷⁾		Einsätze	Personen ⁷⁾	
			gerettet	tot		gerettet	tot	gerettet	tot	
Brände und Explosionen (gesamt)		1226	139	2	7889	438	6	22	0	0
davon	Kleinbrände a	255			875			2		
	Kleinbrände b	666			3378			6		
	Mittelbrände	99			1979			3		
	Großbrände	26			976			3		
Katastropheneinsätze			0	0		0	0		0	0
davon	Alarme	0			0			0		
	Einsätze	0			0			0		
Technische Hilfeleistungen (gesamt)		2649	815	109	7045	1203	86	50	7	3
davon	Gefahrgut	8			84			1		
	Öl ⁹⁾	13			197			2		
Tiere / Insekten		671			469			0		
Notfalleinsätze gesamt		23117			-			164		
davon mit Notarzt		9333			-			16		
davon mit RTW		13784			-			148		
Krankentransporte (Fahrten)		2009			-			272		
Sonstige Einsätze		3336			1841			33		
Fehlalarmierungen (gesamt)		1666			3204			150		
davon	blinde Alarme	1030			1021			3		
	böswillige Alarme	49			147			0		
	durch Brandmeldeanlagen	587			2036			147		
Hinweis										
Die Zahlen der Kinderfeuerwehren wurden in die Zahlen zu den Jugendfeuerwehren integriert.										

- 1) Nichtzutreffendes streichen
- 2) Aufgaben der Feuerwehr, die offiziell neben der Brandbekämpfung diese mit ausführen
- 3) Gesamtzahl aller Musikzugarten
- 4) in Städten mit BF die Einsätze der dortigen FF (auch gemeinsame) in Spalte FF getrennt eintragen
- 5) Relaisfunkstellen und feste Landfunkstellen
- 6) Gerettete Personen im Sinne der DIN 14011 Teil 3 Nr. 1.1
- 7) durch Schadensereignis getötete Menschen
- 8) als vergleichbare Dienststellung zum öffentlichen Dienst
- 9) Hilfeleistungen im Zusammenhang mit Mineralölprodukten
- 10) Alle Typen Abrollbehälter (AB) für Wechselladerfahrzeuge (WLF)

JAHRESSTATISTIK DER FEUERWEHREN 2012 (Stichtag: 31.Dezember 2012)**Bogen: B**

		BF			FF			anerk. WF/BF			
Löschfahrzeuge											
TSF (u. TSF-Tr)	TSF-W	0	0	282	476	0	2				
LF 8	LF 8/6	0	0	229	213	2	0				
LF 16	LF16-TS	LF 16/12	0	0	2	16	148	113	0	2	1
LF 24	HLF		0	7	3	58			1	4	
TLF 8/18	TLF 16/24-Tr		0	0	12	48			0	0	
TLF 16/25			1		293				3		
TLF 24/50	TLF 24/48		3	0	15	0			2	0	
TLF 20/40			0		7				4		
TroTLF 16			0		0				0		
sonstige TroTLF			0		0				0		
Hubrettungsfahrzeuge											
DL 16-4	DL 12-9	DLK 12-9	0	0	0	0	0	0	0	0	0
DL 23/12 (DL 30)	DLK 23/12		0	5	18	50			0	0	
DL 18-12	DLK 18-12		0	0	0	2			0	0	
GM/TM			1		9				0		
Sonstige			0		0				0		
Rüst- und Gerätewagen											
RW 1	RW 2 / RW 3		1	2	40	21			0	1	
GW-G 1	GW-G 2		0	1	0	13			0	3	
GW-A	GW-AS		0	0	0	0			0	0	
sonst. RW	sonst. GW		0	3	32	30			0	0	
sonstige Fahrzeuge											
ELW 1	ELW 2 / ELW 3		6	3	140	6			8	1	
KdoW	MTW		5	8	54	575			2	2	
SW 1000	SW 2000		0	2	18	26			0	0	
FwK			0		0				0		
WLF	AB 1)		7	16	7	7			2	5	
LB/LK (ohne MZB u. RTB)			0		0				0		
GW-T			0		0				0		
sonstige Fahrzeuge			0		0				10		
FwA-TS (TSA)			0		79				1		
sonstige FwA			3		272				8		

JAHRESSTATISTIK DER FEUERWEHREN 2012 (Stichtag: 31.Dezember 2012)**Bogen: B**

		BF		FF		anerk. WF/BtF	
Sanitätsfahrzeuge							
KTW		0		0		1	
NAW	RTW	7	7	0	0	0	7
GRTW	GKTW	0	0	0	0	0	0
sonstige		0		0		0	
Boote							
RTB		4		44		0	
MZB		1		30		0	
sonstige Boote		8		161		0	
Fernmeldeanlagen							
Ortsfeste Sender ⁵⁾		20		-		7	
Fahrzeug-Sprechfunkgeräte		216		2.913		61	
Hand-Sprechfunkgeräte		347		8.278		148	
Meldeempfänger		903		20.157		78	
Besondere Abfragen							
keine							

Die Freiräume bzw. besondere Abfragen geben die Möglichkeit zu zusätzlichen statistischen Erhebungen. Diese Angaben werden nicht in die Bundesstatistik aufgenommen.

Die Angaben werden bestätigt:

Magdeburg,

4 Auswertung der Ereignisse und Einsätze nach Landkreisen und kreisfreien Städten

Tabelle 4.1: Ereignisse nach Kreisen und Ereignisart

Kreis	Ereignisgruppe	Ereignisse 2012		Ereignisse			
		Anzahl	Proz.	2011	2010	2009	2008
Altmarkkreis Salzwedel	Brand	310	1.3	320	247	244	285
	Hilfeleistung	295	1.3	356	637	345	388
	übrige	88	0.4	87	61	81	89
	gesamt	693	3.0	763	945	670	762
Anhalt-Bitterfeld	Brand	405	1.7	540	436	364	455
	Hilfeleistung	378	1.6	514	489	469	494
	übrige	410	1.7	450	344	334	316
	gesamt	1193	5.1	1504	1269	1167	1265
Burgenlandkreis	Brand	431	1.8	386	282	295	355
	Hilfeleistung	1161	5.0	1242	1244	1053	1140
	übrige	241	1.0	218	195	191	132
	gesamt	1833	7.8	1846	1721	1539	1627
Börde	Brand	355	1.5	359	299	334	367
	Hilfeleistung	398	1.7	457	570	396	575
	übrige	167	0.7	151	151	147	145
	gesamt	920	3.9	967	1020	877	1087
Dessau-Roßlau	Brand	218	0.9	239	173	254	263
	Hilfeleistung	1284	5.5	1423	1331	1238	1251
	übrige	136	0.6	174	131	149	181
	gesamt	1638	7.0	1836	1635	1641	1695
Halle	Brand	524	2.2	495	553	580	636
	Hilfeleistung	2240	9.6	2262	2647	2260	2038
	übrige	312	1.3	317	292	141	116
	gesamt	3076	13.1	3074	3492	2981	2790
Harz	Brand	612	2.6	543	619	465	539
	Hilfeleistung	1526	6.5	1796	2625	1696	1580
	übrige	382	1.6	488	492	464	341
	gesamt	2520	10.7	2827	3736	2625	2460
Jerichower Land	Brand	202	0.9	198	178	231	241
	Hilfeleistung	324	1.4	354	473	253	318
	übrige	87	0.4	129	115	117	118
	gesamt	613	2.6	681	766	601	677
Magdeburg	Brand	645	2.8	734	727	758	855
	Hilfeleistung	3317	14.1	3401	3816	3434	3223
	übrige	1262	5.4	1295	1169	1203	1015
	gesamt	5224	22.3	5430	5712	5395	5093
Mansfeld-Südharz	Brand	357	1.5	310	281	312	263
	Hilfeleistung	636	2.7	624	971	561	382
	übrige	146	0.6	102	134	155	140
	gesamt	1139	4.9	1036	1386	1028	785
Saalekreis	Brand	421	1.8	479	407	369	481
	Hilfeleistung	915	3.9	1148	1111	708	913
	übrige	164	0.7	162	139	146	156
	gesamt	1500	6.4	1789	1657	1223	1550
Salzland	Brand	557	2.4	517	429	496	549
	Hilfeleistung	789	3.4	1234	838	724	690
	übrige	242	1.0	242	252	255	232
	gesamt	1588	6.8	1993	1519	1475	1471

Ereignisse nach Kreisen und Ereignisart (Fortsetzung)

Kreis	Ereignisgruppe	Ereignisse 2012		Ereignisse			
		Anzahl	Proz.	2011	2010	2009	2008
Stendal	Brand	253	1.1	254	263	316	287
	Hilfeleistung	348	1.5	473	558	425	454
	übrige	87	0.4	64	62	82	69
	gesamt	688	2.9	791	883	823	810
Wittenberg	Brand	320	1.4	344	271	262	312
	Hilfeleistung	369	1.6	594	768	406	422
	Übrige	137	0.6	129	90	78	95
	gesamt	826	3.5	1067	1129	746	829
gesamt		23451	100.0	25604	26870	22791	22901

In der Tabelle 4.2 werden die Einsätze von Feuerwehren des Kreises auf je 1000 Einwohner bezogen. Die letzte Spalte enthält die Zahl der Einsätze pro Tag im Jahresdurchschnitt.

Tabelle 4.2: Einsätze nach Kreisen je 1000 Einwohner bzw. je Tag

Feuerwehren des Kreises	Einsätze		
	Anzahl	je 1000 Einwohner	je Tag
Altmarkkreis Salzwedel	1108	12.53	3.04
Anhalt-Bitterfeld	1666	9.56	4.56
Burgenlandkreis	2560	13.37	7.01
Börde	1436	8.09	3.93
Dessau-Roßlau	1851	21.55	5.07
Halle	3442	14.73	9.43
Harz	3119	13.61	8.55
Jerichower Land	1006	10.57	2.76
Magdeburg	5503	23.69	15.08
Mansfeld-Südharz	1560	10.54	4.27
Saalekreis	2489	12.76	6.82
Salzland	1912	9.25	5.24
Stendal	1081	8.99	2.96
Wittenberg	1518	11.21	4.16
gesamt	30251	13.08	82.88

Tabelle 4.3: Einsätze nach Kreisen

Kreis	Einsätze 2012		Einsätze			
	Anzahl	Proz.	2011	2010	2009	2008
Altmarkkreis Salzwedel	1108	3.7	1185	1500	1092	1276
Anhalt-Bitterfeld	1666	5.5	1915	1605	1491	1727
Burgenlandkreis	2560	8.5	2499	2190	1924	1934
Börde	1436	4.7	1461	1528	1200	1509
Dessau-Roßlau	1851	6.1	2069	1822	1849	1934
Halle	3442	11.4	3466	3789	3297	3024
Harz	3119	10.3	3324	4392	2930	2779
Jerichower Land	1006	3.3	1055	1177	976	949
Magdeburg	5503	18.2	5780	6032	5730	5434
Mansfeld-Südharz	1560	5.2	1267	1713	1279	1065
Saalekreis	2489	8.2	2616	2106	1579	2001
Salzland	1912	6.3	2401	1859	1803	1882
Stendal	1081	3.6	1163	1294	1145	1216
Wittenberg	1518	5.0	1929	1968	1292	1460
gesamt	30251	100.0	32130	32975	27587	28190

Bei den ausgerückten Kräften wurden die im Ereignisbericht für jede ausgerückte Feuerwehr angegebenen Kräfte addiert. Entsprechend wurde bei den ausgerückten Fahrzeugen verfahren.

Die Einsatzzeiten wurden nach der Formel

$$\text{Einsatzzeit} = (\text{Ausgerückte Kräfte}) * (\text{Dauer des Einsatzes})$$

berechnet. Als Dauer des Einsatzes wurde die im Berichtsbogen angegebene Einsatzzeit angenommen. Die so berechnete Einsatzzeit stellt näherungsweise die Summe aller Einsatzstunden aller eingesetzten Feuerwehrleute dar. Sie macht deutlich, welcher finanzielle Bedarf erforderlich ist, wären alle Einsatzstunden zu bezahlen.

Tabelle 4.4: Gesamtzahl der ausgerückten Kräfte nach Kreisen

Kreis	Kräfte 2012		Kräfte			
	Anzahl	Proz.	2011	2010	2009	2008
Altmarkkreis Salzwedel	9853	4.5	10071	13083	9977	11052
Anhalt-Bitterfeld	15377	7.1	18304	14836	14246	16134
Burgenlandkreis	17465	8.1	16342	13744	11896	13260
Börde	11519	5.3	11654	12363	10592	12756
Dessau-Roßlau	10641	4.9	12269	10346	10640	11313
Halle	21458	9.9	21882	22212	17691	17106
Harz	22417	10.3	23387	31346	19055	18448
Jerichower Land	8351	3.9	8495	9433	8336	8545
Magdeburg	31340	14.5	33194	33447	31407	30224
Mansfeld-Südharz	14348	6.6	11972	13796	12023	5583
Saalekreis	18074	8.3	20979	16495	12319	16222
Salzland	17886	8.3	20793	16944	16196	17307
Stendal	8224	3.8	8598	9391	9432	9342
Wittenberg	9693	4.5	8460	14093	7486	10829
gesamt	216646	100.0	226400	231529	191296	198121

Tabelle 4.5: Gesamtzahl der ausgerückten Fahrzeuge nach Kreisen

Kreis	Fahrzeuge 2012		Fahrzeuge			
	Anzahl	Proz.	2011	2010	2009	2008
Altmarkkreis Salzwedel	2021	3.7	1993	2554	1911	2149
Anhalt-Bitterfeld	3507	6.5	4162	3494	3169	3325
Burgenlandkreis	4120	7.6	3872	3314	2859	2954
Börde	2432	4.5	2501	2617	2174	2612
Dessau-Roßlau	2867	5.3	3093	2682	2822	2989
Halle	8142	15.1	8196	8869	7089	6605
Harz	5096	9.4	5228	6934	4526	4418
Jerichower Land	1711	3.2	1678	1977	1717	1661
Magdeburg	9775	18.1	10131	10967	9697	9211
Mansfeld-Südharz	2696	5.0	2216	2889	2365	1064
Saalekreis	4066	7.5	4424	3481	2639	3169
Salzland	3337	6.2	3644	3057	2873	3025
Stendal	1906	3.5	2072	2192	2106	2093
Wittenberg	2392	4.4	1996	3064	1756	2507
gesamt	54068	100.0	55206	58091	47703	47782

Tabelle 4.6: Summe der Zeiten der eingesetzten Kräfte nach Kreisen

Kreis	Einsatzstunden 2012		Einsatzstunden			
	Anzahl	Proz.	2011	2010	2009	2008
Altmarkkreis Salzwedel	30156	10.5	23498	47868	31118	35176
Anhalt-Bitterfeld	17619	6.2	27595	19769	18345	28254
Burgenlandkreis	24923	8.7	29134	21377	17007	18873
Börde	17833	6.2	29400	27915	17657	24425
Dessau-Roßlau	8915	3.1	12516	12322	9959	11865
Halle	22764	7.9	23958	21738	19019	19608
Harz	30936	10.8	34087	48607	23123	22522
Jerichower Land	12733	4.4	15415	17441	13501	12430
Magdeburg	25950	9.1	29494	28300	26886	26084
Mansfeld-Südharz	19327	6.8	20074	20784	25763	10606
Saalekreis	28062	9.8	37312	33314	16694	25070
Salzland	21583	7.5	36947	20638	18496	21643
Stendal	15384	5.4	20509	15700	14750	14927
Wittenberg	10403	3.6	16459	32982	12844	13209
gesamt	286587	100.0	356398	368755	265162	284692

Tabelle 4.7: Bei Bränden ausgerückte Feuerwehren

Kreis	Einsätze 2012		Eingesetzte		Einsatzstunden
	Anzahl	Proz.	Kräfte	Fahrzeuge	
Altmarkkreis Salzwedel	544	6.0	5170	1077	19109
Anhalt-Bitterfeld	655	7.2	6467	1308	9635
Burgenlandkreis	763	8.4	6354	1425	11653
Börde	641	7.0	5319	1103	9712
Dessau-Roßlau	341	3.7	2612	645	3054
Halle	661	7.2	4745	1719	7590
Harz	974	10.7	9063	1849	17376
Jerichower Land	445	4.9	3826	790	7593
Magdeburg	786	8.6	6866	1720	6803
Mansfeld-Südharz	591	6.5	6144	1099	10296
Saalekreis	801	8.8	6610	1398	11856
Salzland	736	8.1	7945	1465	12615
Stendal	499	5.5	4190	926	10760
Wittenberg	679	7.4	4551	1065	5746
gesamt 2012	9116	100.0	79862	17589	143798
gesamt 2011	8627	100.0	73556	15952	121446
gesamt 2010	8001	100.0	70467	15493	141506
gesamt 2009	7738	100.0	67594	14805	120779
gesamt 2008	8926	100.0	77358	16606	145244

Tabelle 4.8 Bei Hilfeleistungen ausgerückte Feuerwehren

Kreis	Einsätze 2012		Eingesetzte		Einsatzstunden
	Anzahl	Proz.	Kräfte	Fahrzeuge	
Altmarkkreis Salzwedel	441	2.7	3454	713	9998
Anhalt-Bitterfeld	485	3.0	3872	853	5363
Burgenlandkreis	1467	9.1	8637	2080	11718
Börde	536	3.3	3792	829	6884
Dessau-Roßlau	1339	8.3	6633	1744	5087
Halle	2342	14.5	10596	4735	9877
Harz	1684	10.5	9950	2409	11831
Jerichower Land	443	2.7	3298	742	4337
Magdeburg	3398	21.1	14585	4987	13375
Mansfeld-Südharz	804	5.0	6668	1323	8186
Saalekreis	1302	8.1	8778	2032	13993
Salzland	888	5.5	7361	1383	8101
Stendal	476	3.0	2990	741	3924
Wittenberg	510	3.2	3173	796	3822
gesamt 2012	16115	100.0	93787	25367	116496
gesamt 2011	18464	100.0	110691	28314	203479
gesamt 2010	20568	100.0	123893	32731	205072
gesamt 2009	15463	100.0	88456	23923	118394
gesamt 2008	15311	100.0	88767	23199	117168

Tabelle 4.9: Zu den übrigen Einsätzen ausgerückte Feuerwehren

Kreis	Einsätze 2012		Eingesetzte		Einsatzstunden
	Anzahl	Proz.	Kräfte	Fahrzeuge	
Altmarkkreis Salzwedel	123	2.4	1229	231	1048
Anhalt-Bitterfeld	526	10.5	5038	1346	2620
Burgenlandkreis	330	6.6	2474	615	1553
Börde	259	5.1	2389	496	1217
Dessau-Roßlau	171	3.4	1396	478	773
Halle	439	8.7	6117	1688	5297
Harz	461	9.2	3404	838	1729
Jerichower Land	118	2.4	1227	179	803
Magdeburg	1319	26.3	9908	3072	5792
Mansfeld-Südharz	165	3.3	1536	274	845
Saalekreis	386	7.7	2686	636	2213
Salzland	288	5.7	2580	489	868
Stendal	106	2.1	1044	239	700
Wittenberg	329	6.6	1969	531	834
gesamt 2012	5020	100.0	42997	11112	26294
gesamt 2011	5039	100.0	42153	10940	31474
gesamt 2010	4406	100.0	37169	9867	22178
gesamt 2009	4386	100.0	35246	8975	25989
gesamt 2008	3953	100.0	31996	7977	22280

Tabelle 4.10: Feuerwehren mit mindestens 200 Einsätzen in einem der Jahre 2008-2012

Kreis	Verwaltungsgem./ Einheitsgemeinde	Feuerwehr	2012	2011	2010	2009	2008	gesamt 2008-2012
Berufsfeuerwehren								
Dessau-Roßlau	Dessau-Roßlau, St.	Dessau	1500	1546	1463	1534	1587	7630
Halle	Halle (S.), Stadt	Halle	3016	2945	3437	2984	2761	15143
Magdeburg	Magdeburg, Landesh.	Magdeburg	5025	5160	5447	5127	4894	25653
Freiwillige Feuerwehren								
Altmarkkreis	Salzwedel,	Salzwedel	201	201	179	181	190	952
Salzwedel	Hansestadt							
Anhalt-Bitterfeld	Bitterfeld-Wolfen	Bitterfeld, Securitas Wolfen	169 241	218 337	215 185	165 191	109 223	876 1177
Burgenland	Naumburg (S.), Stadt	Naumburg (Saale)	263	248	211	214	201	1137
	Weißenfels, Stadt	Weißenfels	368	348	339	310	288	1653
	Zeitz, Stadt	Zeitz	396	451	447	384	437	2115
Dessau-Roßlau	Dessau-Roßlau, St.	Roßlau	174	219	175	161	203	932
Harz	Halberstadt, Stadt	Halberstadt	693	881	895	797	766	4032
	Quedlinburg, Stadt	Quedlinburg	365	290	421	309	217	1602
	Wernigerode, Stadt	Wernigerode	236	291	421	501	503	1952
Saalekreis	Merseburg, Stadt	Merseburg	345	361	405	325	350	1786
Salzland	Bernburg (S.), Stadt	Bernburg (Saale)	162	261	251	183	196	1053
Stendal	Stendal, Hansestadt	Stendal	209	208	279	284	282	1262
Wittenberg	Wittenberg, Lutherst.	Wittenberg, Lutherst.	336	359	262	285	286	1528
gesamt			13699	14324	15032	13935	13493	70483

Tabelle 4.11: Feuerwehren mit 100-199 Einsätzen in einem der Jahre 2008-2012

Kreis	Verwaltungsgem./ Einheitsgemeinde	Feuerwehr	2012	2011	2010	2009	2008	gesamt 2008-2012
Altmarkkreis	Gardelegen, Hansestadt	Gardelegen	99	125	151	96	125	596
Salzwedel	Klötze, Stadt	Klötze	58	60	101	42	54	315
Anhalt-Bitterfeld	Bitterfeld-Wolfen, Stadt	Bitterfeld	154	187	182	162	178	863
	Köthen (Anh.), Stadt	Köthen (Anhalt)	155	169	151	149	158	782
Börde	Haldensleben, Stadt	Haldensleben	117	87	109	76	108	497
	Wolmirstedt, Stadt	Wolmirstedt	78	85	94	85	112	454
Halle	Halle (Saale), Stadt	Ammendorf	89	94	104	31	37	355
Harz	Ballenstedt, Stadt	Ballenstedt	91	100	131	95	98	515
	Blankenburg (H.), St.	Blankenburg (Harz)	18	112	184	119	99	532
	Oberharz am Brocken, St.	Hasselfelde	56	45	100	32	43	276
	Thale, Stadt	Thale	80	108	148	93	114	543
Jerichower Land	Burg, Stadt	Burg	154	125	125	114	126	644
	Genthin	Genthin, Stadt	95	125	145	115	120	600
Magdeburg	Magdeburg, Landesh.	Olvenstedt	83	101	125	131	169	609
		Ottersleben	108	136	123	79	47	493
		Prester	79	111	96	131	82	499
		Rothensee	74	94	109	115	108	500
Mansfeld-Südharz	Lutherstadt Eisleben	Eisleben	176	144	154	173	97	744
		Helfta	123	110	147	131	80	591
	Sangerhausen, Stadt	Sangerhausen	138	131	128	129	121	647
Saalekreis	Bad Dürrenberg, Stadt	Bad Dürrenberg	82	119	62	77	85	425
	Landsberg, Stadt	Landsberg	47	26	17	52	106	248
Salzland	Aschersleben, Stadt	Aschersleben	134	180	157	159	168	798
	Calbe (Saale), Stadt	Calbe (Saale)	44	112	59	85	78	378
	Schönebeck (Elbe), Stadt	Schönebeck (Elbe)	97	112	131	148	110	598
		Bad Salzelmen	62	87	79	108	106	442
		Stadt Schönebeck	59	0	0	0	0	59
	Seeland, Stadt	Gatersleben	15	20	26	104	28	193
	Staßfurt, Stadt	Löderburg	12	108	34	21	45	220
		Staßfurt	97	140	135	122	120	614
gesamt			2674	3153	3307	2974	2922	15030

Tabelle 4.12: Feuerwehren mit 50-99 Einsätzen in einem der Jahre 2008-2012

Kreis	Verwaltungsgem./ Einheitsgemeinde	Feuerwehr	2012	2011	2010	2009	2008	gesamt 2008-2012
Anhalt-Bitterfeld	Bitterfeld-Wolfen, Stadt	Greppin	41	58	38	42	59	238
		Thalheim	32	41	44	57	67	241
	Sandersdorf-Brehna, St.	Brehna	39	48	28	53	48	216
Burgenland	Zerbst/Anhalt, Stadt	Sandersdorf	56	47	51	50	86	290
		Zerbst/Anhalt	89	98	86	79	90	442
	Lützen, Stadt	Lützen	53	50	37	41	30	211
Börde	Naumburg (Saale), Stadt	Bad Kösen	72	48	48	55	53	276
		Teuchern, Stadt	53	48	28	28	27	184
Dessau-Roßlau	Dessau-Roßlau, St.	Barleben	76	51	62	48	74	311
		Oschersleben (Bode), St.	82	74	73	65	68	362
	Wanzleben-Börde, Stadt	Wanzleben	38	52	58	60	50	258
Halle	Halle (Saale), Stadt	Dessau / Süd	37	55	31	37	41	201
		Dessau / Rodleben	36	51	32	23	17	159
Harz	Blankenburg (H.), St.	Passendorf	57	74	16	29	29	205
		Trotha	59	73	33	31	22	218
	Gernrode/Harz	Derenburg	79	61	42	22	20	224
Jerichower Land	Gommern, Stadt	Gernrode, Stadt	82	53	47	26	4	212
		Langenstein	41	33	52	42	40	208
	Landkreis	Harzgerode (Harz), Stadt	39	54	98	1	9	201
Magdeburg	Hettstedt, Stadt	Badersleben	74	59	92	59	75	359
		Ilseburg (Harz), Stadt	47	75	74	19	14	229
	Mansfeld-Südharz	Oberharz am Brocken, St.	Benneckenstein (H.)	47	48	84	33	26
Saalekreis	Bad Lauchstädt, Goethest.	Elbingerode (Harz)	54	46	51	27	10	188
		Stiege	51	16	24	8	2	101
	Braunsbedra, Stadt	Silstedt	6	15	83	63	22	189
Salzland	Egeln, Stadt	Gommern	38	51	78	47	49	263
		FTZ Landkreis JL	18	18	13	63	45	157
	Könnern, Stadt	Diesdorf	48	81	52	65	77	323
Stendal	Hettstedt, Stadt	Hettstedt	94	82	81	53	70	380
		Klostermansfeld	59	19	52	46	35	211
	Hansestadt	Sangerhausen, Stadt	27	55	24	31	31	168
Wittenberg	Seebiet Mansfelder Land	Röbblingen am See	62	50	72	51	58	293
		Bad Lauchstädt	33	58	36	35	32	194
	Braunsbedra, Stadt	Braunsbedra	87	87	56	42	79	351
Saalekreis	Kabelsketal	Kabelsketal	1	0	4	38	88	131
		Osmünde	47	39	68	23	0	177
	Landsberg, Stadt	Niemberg	62	75	55	53	64	309
Saalekreis	Leuna, Stadt	Leuna	43	53	51	28	41	216
		Mücheln (Geiseltal), Stadt	42	63	47	45	35	232
	Petersberg	Götschetal	0	0	0	39	60	99
Saalekreis	Querfurt, Stadt	Querfurt	71	72	79	38	41	301
		Teutschenthal	69	81	30	7	99	286
	Wettin-Löbejün, Stadt	Löbejün	39	38	44	31	56	208
Saalekreis	Nauendorf	Nauendorf	37	36	32	36	60	201
		Stadt Bernburg	63	0	0	0	0	63
	Egeln, Stadt	Egeln, Stadt	25	63	58	35	60	241
Saalekreis	Könnern, Stadt	Könnern	51	75	79	56	55	316
		Neugattersleben	16	51	8	10	19	104
	Nienburg (Saale), Stadt	Alsleben (Saale), St.	26	64	32	40	40	202
Saalekreis	Güsten, Stadt	Güsten, Stadt	34	67	51	59	56	267
		Vbg Saale-Wipper	68	0	0	0	0	68
	Seeland, Stadt	Hoym	27	41	50	35	31	184
Stendal	Staßfurt, Stadt	Stadt Staßfurt	99	0	0	0	0	99
		Osterburg (Altmark), Hansestadt	Osterburg (Altmark)	64	68	54	42	49
	Seehausen (Altmark)	Seehausen (Altmark), Hansestadt	50	60	71	50	44	275
Wittenberg	Tangermünde, Stadt	Tangermünde	54	75	59	60	74	322
		Annaburg, Stadt	Annaburg	40	50	40	16	29
	Bad Schmiedeberg, Stadt	Bad Schmiedeberg	10	29	63	25	38	165
Wittenberg	Coswig (Anhalt), Stadt	Coswig (Anhalt)	55	67	63	54	69	308
		Gräfenhainichen, Stadt	Gräfenhainichen	51	61	55	33	52
	Jessen (Elster), Stadt	Jessen (Elster)	59	68	75	53	63	318
Wittenberg	Kemberg, Stadt	Kemberg	26	28	60	21	29	164
		Dobien	44	58	28	43	25	198
	Wittenberg, Lutherstadt	Pratau	57	97	39	26	24	243
Wittenberg	Reinsdorf	Reinsdorf	50	50	27	37	46	210
		Teuchel	54	53	35	33	51	226
	Wittenberg-West	Wittenberg-West	66	76	50	39	70	301
gesamt			3306	3487	3183	2536	2927	15439

Tabelle 4.13: Ausgerückte Feuerwehren nach Kreisen

Kreis VG / EG	Ort	Einsätze 2012				Einsätze			
		Brände	Hilf.	übri	ges	2011	2010	2009	2008
Altmarkkreis Salzwedel									
Arendsee	Arendsee (Altmark)	15	11	7	33	19	19	17	23
(Altmark), Stadt	Arendsee, SWL					1	1		
	Binde	1	6	0	7	4	12	4	7
	Binde / Dambeck	2	1	0	3				14
	Dessau					4	3	7	8
	Fleetmark	10	9	0	19	3	14	9	11
	Fleetmark / Lüge	8	4	0	12	5	7	8	7
	Fleetmark / Molitz	11	6	0	17	5	5	3	
	Harpe	2	0	0	2		6	3	
	Höwisch	1	0	0	1		1		1
	Kaulitz	1	6	0	7	4	7	6	6
	Kerkau	1	0	0	1	1	5	1	3
	Kleinau	2	2	0	4	4	6	9	10
	Kläden	1	3	1	5	1		4	6
	Leppin	3	2	0	5	2	8	4	2
	Lohne	1	1	0	2	4	4	8	12
	Mechau	1	3	0	4	5	3	1	2
	Neulingen						1		1
	Rademin	2	1	0	3	1	1	4	4
	Sanne-Kerkuhn	2	0	0	2	3	5	2	1
	Schrampe	1	2	0	3	3	1		3
	Vissum	0	3	0	3	2	2	1	
	Zehren	1	0	0	1		1	1	1
	Ziemendorf					1		1	
	Zießau	1	3	0	4	3	2	1	3
	Zühlen					2		1	2
	gesamt	67	63	8	138	77	114	95	127
Beetzendorf-	Apenburg-Winterfeld / Altensalz.	2	2	0	4	3	5	2	1
Diesdorf	Apenburg-Winterfeld / Apenburg	1	3	0	4	6	12	10	12
	Apenburg-Winterfeld / Recklingen	2	1	0	3	7	12	9	6
	Apenburg-Winterfeld / Winterfeld	2	3	0	5	9	19	9	9
	Beetzendorf	8	14	2	24	22	20	19	28
	Beetzendorf / Bandau	2	3	0	5	3	4	4	3
	Beetzendorf / Bandau-Peertz							2	3
	Beetzendorf / Bandau-Poppau	2	2	0	4	2	3	3	3
	Beetzendorf / Hohentramm					1		1	
	Beetzendorf / Jeeben	2	2	0	4	1	1	5	4
	Beetzendorf / Mellin	1	4	0	5	2	10	4	10
	Beetzendorf / Stapen								1
	Beetzendorf / Tangeln	1	5	0	6	2	5	4	8
	Diesdorf / Abbendorf	5	4	2	11	1	11	2	9
	Diesdorf / Dülseberg	3	0	0	3	1	1		
	Diesdorf / Neuekrug								1
	Diesdorf / Peckensen	2	2	0	4		2	1	
	Diesdorf / Schadewohl					2	5		5
	Diesdorf, Flecken	11	8	3	22	10	39	17	24
	Dähre	3	5	0	8	6	17	8	12
	Dähre / Bonese					2	7	5	2
	Dähre / Dahrendorf	1	0	0	1	2	5	5	
	Dähre / Dolsleben	3	1	1	5	4	8	5	10
	Dähre / Fahrendorf	1	1	0	2	3	8	2	10
	Dähre / Kortenbeck					2	3		
	Dähre / Lagendorf	0	1	0	1	1		1	3
	Dähre / Schmölau	1	1	0	2	3	3	2	
	GWL Beetzendorf-Diesdorf	5	1	0	6	8	9		

Ausgerückte Feuerwehren nach Kreisen (Fortsetzung)

Kreis VG / EG	Ort	Einsätze 2012				Einsätze			
		Brände	Hilf.	übri.	ges.	2011	2010	2009	2008
Altmarkkreis Salzwedel									
Beetzendorf-	Jübar	2	1	1	4	5	3	3	9
Diesdorf	Jübar / Bornsen	1	0	0	1	3	3	2	4
	Jübar / Hanum	0	1	0	1	3		1	1
	Jübar / Lüdelsen					1	2	3	4
	Jübar / Nettgau	0	1	1	2	6	7	5	3
	Jübar / Nettgau-Gladdenstedt	0	1	1	2	4	6	4	3
	Jübar / Wendischbrome					3	4	2	2
	Kuhfelde	3	2	0	5	4	8	6	3
	Kuhfelde / Siedenlangenbeck	5	3	0	8	4	4	3	6
	Kuhfelde / Valfitz	1	1	0	2			1	
	Mehmke	4	1	1	6	6	4	4	9
	Rohrberg	7	5	1	13	14	30	25	18
	Rohrberg / Ahlum	3	1	0	4	2	4	3	8
	Rohrberg / Ahlum-Stöckheim	2	0	0	2	2	4	2	3
	Rohrberg / Bierstedt	1	0	0	1	1	2		2
	Wallstawe	4	3	0	7	8	15	4	17
	Wallstawe / Ellenberg	4	1	0	5	7	7	1	1
	Wallstawe / Gieseritz						9	1	2
	Wallstawe / Gieseritz-Umfeld	3	1	0	4	4			
	gesamt	98	85	13	196	180	321	190	259
Gardelegen,	Ackendorf	2	0	0	2	3	3	1	2
Hansestadt	Algenstedt	0	1	0	1	3	2	1	3
	Berge	3	0	0	3	6	4	1	1
	Breitenfeld	3	1	1	5	2	1	2	3
	Dannefeld	3	1	1	5	2	4	6	7
	Estedt	1	4	0	5	6	10	8	1
	Gardelegen	40	38	21	99	125	151	96	125
	Gardelegen, SWL	1	0	0	1				
	Hemstedt	2	1	0	3	4	4	1	3
	Hottendorf	4	8	0	12	9	12	14	15
	Jeggau								1
	Jerchel	1	0	0	1	4	6	5	2
	Jeseritz	3	1	0	4	5	8	7	3
	Jävenitz	5	8	0	13	11	17	16	17
	Kassieck	0	1	1	2	5	1	1	
	Kloster Neuendorf	5	4	0	9	14	9	7	12
	Köckte	1	1	0	2	6	2	6	6
	Laatzke	2	0	0	2	1	3		
	Letzlingen	6	2	2	10	20	17	12	13
	Lindstedt	1	3	1	5	9	5	3	2
	Lüffingen					3	3	2	3
	Mieste	14	15	6	35	32	25	27	26
	Miesterhorst	1	8	1	10	10	6	6	12
	Peckfitz	2	2	1	5	5	4	4	3
	Potzehne	2	1	0	3	8	8	6	3
	Roxförde	6	2	1	9	12	11	7	8
	SWL Gardelegen					5			
	Sachau						3	1	1
	Schenkenhorst	1	1	0	2	2	2	5	1
	Seethen	1	3	1	5				2
	Seethen / Lotsche					4	6	2	
	Sichau					1			1
	Solpke	2	4	1	7	8	14	8	4
	Solpke / Sachau					5			
	Wannefeld	6	3	3	12	17	16	7	6

Ausgerückte Feuerwehren nach Kreisen (Fortsetzung)

Kreis VG / EG	Ort	Einsätze 2012				Einsätze			
		Brände	Hilf.	übri.	ges.	2011	2010	2009	2008
Altmarkkreis Salzwedel									
Landkreis	Abschnitt 3						2	7	11
	Abschnitt 4							9	15
	Abschnitt 5							21	15
	Abschnitt Nord	3	0	0	3	1	15		
	Abschnitt Süd						7		
	Kreisbrandmeister	1	1	0	2		3		2
	Kreisbrandmeister stellv.	2	1	0	3				
	gesamt	6	2	0	8	1	30	55	66
Salzwedel, Hansestadt	Benkendorf	1	1	0	2	3		3	
	Brietz	5	1	0	6	9	6	11	7
	Brietz / Chüttlitz	3	1	0	4	8	5	12	5
	Chüden / Groß Chüden	1	0	0	1	4	6	3	
	Chüden / Ritze	3	0	0	3	3	9	2	
	Dambeck					4	6	10	
	Henningen	1	2	0	3	4	3	1	10
	Henningen / Andorf	0	1	0	1	2	2		2
	Henningen / Barnebeck	1	1	0	2	1	2		2
	Henningen / Hestedt	0	1	0	1	1			1
	Henningen / Rockenthin					1	1		
	Klein Gartz	0	2	0	2	1	2	1	
	Langenapel	1	0	0	1		2	3	5
	Liesten						4	2	1
	Mahlsdorf	6	2	0	8	8	5	8	4
	Osterwohle	0	1	0	1	4	7	1	5
	Osterwohle / Bombeck					1	2		
	Osterwohle / Gerstedt					2	7		
	Pretzier	11	5	1	17	24	19	8	6
	Pretzier / Königstedt						1		
	Riebau					1	4	2	2
	Riebau / Jeebel					1	3	2	1
	Salzwedel	109	74	18	201	201	179	181	190
	Salzwedel / Wistedt						4		1
	Salzwedel, SWL	2	1	0	3		2		
	Seebenau	3	2	0	5	2	6	6	2
	Seebenau / Cheine	3	1	0	4	3	5	5	2
	Stappenbeck	1	0	0	1	5	3	4	2
	Stappenbeck / Buchwitz	1	0	0	1	5	3	4	2
	Steinitz	2	0	0	2	3	2	1	2
Tylsen					1	3			
Wieblitz-Eversdorf					3	1		2	
	gesamt	154	96	19	269	305	304	270	254
Altmarkkreis Salzwedel gesamt		544	441	123	1108	1185	1500	1092	1276
Anhalt-Bitterfeld									
Aken (Elbe), Stadt	Aken (Elbe)	10	22	1	33	40	32	44	48
	Kleinzerbst	0	2	0	2	3	3		
	Kühren						1	3	2
	Susigke	1	0	0	1		4	3	2
	gesamt	11	24	1	36	43	40	50	52
Bitterfeld- Wolfen, Stadt	Bitterfeld	77	38	39	154	187	182	162	178
	Bitterfeld, SECURITAS	12	20	137	169	218	215	165	109
	Bobbau	5	0	3	8	18	9	8	9
	Greppin	12	8	21	41	58	38	42	59
	Holzweißig	14	3	2	19	11	8	18	12

Ausgerückte Feuerwehren nach Kreisen (Fortsetzung)

Kreis VG / EG	Ort	Einsätze 2012				Einsätze			
		Brände	Hilf.	übri.	ges.	2011	2010	2009	2008
Anhalt-Bitterfeld									
Bitterfeld-	Reuden					1		2	2
Wolfen, Stadt	Rödgen					3	2		2
	Thalheim	8	6	18	32	41	44	57	67
	Wolfen	81	61	99	241	337	185	191	223
	Wolfen-Zschepkau	1	0	0	1	2	3	4	1
	gesamt	210	136	319	665	876	686	649	662
Köthen(Anh.), Stadt	Arensdorf	0	0	2	2	8		1	2
	Baasdorf	2	0	8	10	14	8	15	7
	Dohndorf	0	1	0	1	4	1	3	3
	Großwülknitz						1		
	Kleinwülknitz					4			
	Köthen (Anhalt)	75	32	48	155	169	151	149	158
	Löbnitz an der Linde	1	1	0	2	1	3	2	
	Merzien	2	1	2	5	9	6	7	7
	Wörbzig								1
	Wülknitz	1	1	0	2	1	1	1	1
	gesamt	81	36	60	177	210	171	178	179
Muldestausee	Burgkernitz	0	1	3	4	4	5	9	5
	Friedersdorf	3	3	0	6	11	9	14	12
	Gossa					2	3	3	2
	Gröbern	3	4	0	7	1	2	3	2
	Krina	1	0	0	1	1	4		1
	Muldenstein	1	4	1	6	9	11	13	13
	Mühlbeck	1	0	0	1	4	3		1
	Plodda						2	2	3
	Pouch	6	10	0	16	20	18	15	28
	Rösa	1	0	0	1	3	8	1	9
	Schlaitz	4	2	0	6	10	5	8	8
	Schmerz	0	1	0	1	1	2		1
	Schwemsal	2	1	0	3	2	8	2	3
	gesamt	22	26	4	52	68	80	70	88
Osternien- burger Land	Chörau					6		1	
	Diebzig	2	1	0	3	3	3		1
	Dornbock	2	2	0	4	3	1	1	
	Drosa	3	3	0	6	2	4	4	1
	Elsnigk	0	2	0	2	5	4	1	3
	Großpaschleben	5	3	1	9	8	5	2	1
	Großpaschleben / Frenz					1	2		2
	Kleinpaschleben	7	4	2	13	6	10	8	
	Klietzen	0	3	0	3	1		2	1
	Libbesdorf	1	0	0	1	1	1		3
	Maxdorf						1		
	Micheln	0	6	0	6	9	2	4	4
	Osternienburg	8	10	1	19	29	16	13	17
	Pißdorf	0	1	0	1	1			
	Reppichau	0	2	0	2	9	2	2	3
	Rosefeld	1	1	0	2	2	1		2
	Trebbichau	0	2	0	2	4	1		
	Trinum	3	1	0	4	3	2	2	1
	Wulfen	3	6	0	9	10	7	3	4
	Zabitz	4	3	0	7	3	2	3	5
	gesamt	39	50	4	93	106	64	46	48

Ausgerückte Feuerwehren nach Kreisen (Fortsetzung)

Kreis VG / EG	Ort	Einsätze 2012				Einsätze			
		Brände	Hilf.	übri.	ges.	2011	2010	2009	2008
Anhalt-Bitterfeld									
Raguhn- Jeßnitz, Stadt	Altjeßnitz Jeßnitz (Anhalt) Lingenau Marke Möst Priorau Raguhn Retzau Schierau Schierau / Priorau Thurland Tornau vor der Heide gesamt	13 4 3 8 18 3 6 2 1	3 1 0 0 6 1 1 1 0	0 0 0 1 1 0 0 0 0	16 5 3 9 25 4 7 3 1	23 4 2 12 28 4 16 4 1	17 2 1 3 30 3 6 1 1	18 2 2 3 13 8 3 3 1	19 4 4 5 19 6 3 1 1
Sandersdorf- Brehna, Stadt	Beyersdorf Brehna Brehna / Carlsfeld Brehna / Torna Glebitzsch Heideloh Petersroda Ramsin Renneritz Roitzsch Sandersdorf Zscherndorf gesamt	0 14 9 9 3 3 4 2 12 14 3	1 9 9 9 0 0 2 0 17 28 6	0 16 5 5 0 1 0 0 12 14 1	1 39 23 3 4 6 2 2 41 56 10	3 48 5 5 2 1 17 47 4	2 28 3 2 3 2 4 1 19 51 9	53 1 1 2 5 2 1 35 50 5	48 1 16 3 2 3 2 2 23 86 11
Südliches Anhalt, Stadt	Edderitz Fraßdorf Glauzig Gnetsch Großbadegast Gröbzig Gröbzig / Werdershausen Gröbzig / Wörbzig Görzig Hinsdorf Kleinbadegast Körnitz Libehna Maasdorf Piethen Prosigk Prosigk / Cosa Quellendorf Quellendorf / Diesdorf Radegast Reupzig Riesdorf Scheuder Schortewitz Treblichau an der Fuhne Weißandt-Görlzau Weißandt-Görlzau / Gnetsch Wieskau	2 5 2 0 7 2 6 6 0 1 7 2 0 0 1 1 7 0 0 0 0 1 13	3 1 0 1 6 0 6 3 2 2 2 0 2 2 0 2 3 4 0 1 15	3 0 0 0 6 0 3 0 0 0 0 0 0 0 0 0 0 0 0 0 0 2	8 6 2 1 19 2 15 8 1 2 10 3 3 3 1 10 6 3 1 1 30	5 5 3 2 1 18 2 11 9 1 5 13 3 5 3 1 13 5 1 1 24	9 4 2 1 4 14 6 2 11 7 1 1 2 8 2 12 6 1 4 1 17	12 4 3 14 14 2 2 5 1 1 14 5 4 8 1 10 4 1 3 9 1	8 12 5 17 3 7 12 1 1 17 12 6 1 5 21 1 6 1 3 29 2 1

Ausgerückte Feuerwehren nach Kreisen (Fortsetzung)

Kreis VG / EG	Ort	Einsätze 2012				Einsätze			
		Brände	Hilf.	übri.	ges.	2011	2010	2009	2008
Anhalt-Bitterfeld									
Südliches	Zehbitz	1	1	0	2	4	1	4	
Anhalt, Stadt	Zehmitz	1	1	0	2	2	1	5	
	gesamt	56	51	14	121	129	103	96	143
Zerbst/Anh., Stadt	Badewitz					1	1		
	Bias	0	1	2	3	6	2	1	4
	Bone	1	1	0	2	1	1	4	
	Bornum	0	0	1	1	2	2	1	2
	Buhlendorf					1	1		2
	Bärenthoren	1	0	2	3	1		1	1
	Deetz	4	2	6	12	19	21	9	26
	Dobritz	0	0	1	1	2	2		3
	Garitz	1	0	1	2	1	4	2	2
	Gehrden					2	5		2
	Grimme	0	0	1	1			1	3
	Gödnitz						1		
	Güterglück	5	3	2	10	11	16	6	13
	Hohenlepte						2		
	Jütrichau	7	2	3	12	7	3	5	8
	Kuhberge							1	
	Leps							1	2
	Lietzo					1			
	Lindau	3	3	0	6	6	11	10	17
	Moritz	2	0	0	2		1	2	3
	Mühlsdorf	1	0	0	1		1		
	Mühro	1	0	2	3				1
	Nedlitz	2	0	1	3	5	5	5	1
	Nutha	1	1	1	3	2	1		
	Polenzko					1			1
	Pulspforde	2	1	2	5	5	3	4	2
	Reuden/Anhalt	0	0	1	1		2	1	3
	Schora					1	1	1	3
	Steckby	1	1	0	2		1		3
	Steutz	3	2	2	7	3	7	5	7
	Straguth	2	0	0	2	3	4		2
	Strinum					1		4	
	Walternienburg	0	0	3	3	1	3	1	1
	Zerbst/Anhalt	41	24	24	89	98	86	79	90
	Zernitz					1	2	4	3
	Zernitz / Strinum								2
	gesamt	78	41	55	174	182	189	148	207
Zörbig, Stadt	Cösitz	3	3	0	6	1	2	2	4
	Großzöberitz	0	2	6	8	5	6	5	5
	Göttnitz	3	1	0	4			3	5
	Löberitz	3	3	0	6	9	9	3	9
	Löbersdorf					1			
	Quetzdölsdorf					3	7		1
	Salzfurtkapelle	5	5	0	10	13	2	2	5
	Schortewitz	3	1	0	4	2	2		
	Schrenz	1	1	0	2	6	9		5
	Spören					1	4		4
	Stumsdorf	3	2	1	6	2	4	3	7
	Wadendorf	3	3	0	6	7	2		1

Ausgerückte Feuerwehren nach Kreisen (Fortsetzung)

Kreis VG / EG	Ort	Einsätze 2012				Einsätze			
		Brände	Hilf.	übri.	ges.	2011	2010	2009	2008
Anhalt-Bitterfeld									
Zörbig, Stadt	Zörbig	12	15	11	38	33	40	32	42
	gesamt	36	36	18	90	83	87	50	88
Anhalt-Bitterfeld gesamt		655	485	526	1666	1915	1605	1491	1727
Burgenlandkreis									
An der Finne	An der Poststraße / Burgheßler								1
	An der Poststraße / Frankroda								1
	An der Poststraße / Gößnitz	1	0	0	1		1	2	
	An der Poststraße / Herrengoss.	2	4	1	7	5	6	4	1
	An der Poststraße / Klosterhäs.	1	0	0	1	2	3	4	2
	An der Poststraße / Wischroda	0	1	0	1	1	1		
	Bad Bibra / Altenroda	0	1	0	1		2	4	3
	Bad Bibra / Golzen					1	2		
	Bad Bibra / Kalbitz								1
	Bad Bibra / Steinbach					1	2		1
	Bad Bibra / Thalwinkel	0	1	0	1		2		1
	Bad Bibra / Wippach								2
	Bad Bibra, Stadt	3	19	0	22	25	27	32	29
	Eckartsberga / Burgholzhausen	1	2	0	3	1	5	3	2
	Eckartsberga / Niederholzhausen	1	0	0	1	1		1	
	Eckartsberga / Seena						1		
	Eckartsberga / Tromsdorf	1	1	1	3	1			1
	Eckartsberga, Stadt	6	25	0	31	33	43	29	31
	Finne / Billroda	2	0	0	2	5	3	2	4
	Finne / Lossa	4	6	0	10	5	15	4	4
	Finne / Tauhardt	1	1	0	2	1	3		
	Finneland / Kahlwinkel	0	2	0	2		3	1	7
	Finneland / Saubach	0	4	0	4	4	6	6	4
	Finneland / Steinburg					1	1		1
	Kaiserpfalz / Allerstedt					2		2	2
	Kaiserpfalz / Bucha	0	3	0	3	2	4	2	2
	Kaiserpfalz / Memleben	2	2	0	4		5	2	5
	Kaiserpfalz / Wendelstein	1	0	0	1	1	4	1	3
	Kaiserpfalz / Wohlmirstedt	1	3	0	4		2	2	1
	Lanitz-Hassel-Tal / Gernstedt	0	1	0	1			2	3
	Lanitz-Hassel-Tal / Niedermöllern						1	3	1
	Lanitz-Hassel-Tal / Obermöllern						1	5	2
	Lanitz-Hassel-Tal / Pommnitz	0	0	1	1	1	1	5	2
	Lanitz-Hassel-Tal / Poppel	0	2	0	2				
	Lanitz-Hassel-Tal / Rehehaus	0	1	0	1				
	Lanitz-Hassel-Tal / Spielber						1	2	1
	Lanitz-Hassel-Tal / Taugwitz					3	3	4	3
	Lanitz-Hassel-Tal / Zäckwar						1	2	1
	Werkstattwagen							3	
	gesamt	27	79	3	109	96	149	127	122
Droyßiger-	Droyßig	3	13	0	16	18	17	26	17
Zeitzer Forst	Droyßig / Weißenborn	3	8	0	11	14	11	8	9
	Gutenborn / Bergisdorf	5	3	5	13	11	6	2	4
	Gutenborn / Droßdorf	7	7	6	20	12	16	3	14
	Gutenborn / Giebelroth	2	0	0	2	6	3	1	4
	Gutenborn / Heuckewalde	2	2	0	4	6	2	1	3
	Gutenborn / Ossig								1
	Gutenborn / Schellbach	1	0	0	1	3	4	1	3

Ausgerückte Feuerwehren nach Kreisen (Fortsetzung)

Kreis VG / EG	Ort	Einsätze 2012				Einsätze			
		Brände	Hilf.	übri.	ges.	2011	2010	2009	2008
Burgenlandkreis									
Droyßiger-	Kretzschau	2	8	1	11	12	10	9	15
Zeitzer Forst	Kretzschau / Döschwitz	2	4	0	6	7	9	8	5
	Kretzschau / Gladitz	1	0	0	1	3	4	6	3
	Kretzschau / Salsitz	2	5	0	7	8	6	7	3
	Schnaudertal / Bröckau	0	1	0	1	3	3	1	1
	Schnaudertal / Großpörthen	4	3	0	7	11	9	7	9
	Schnaudertal / Hohenkirchen					3	2	1	
	Schnaudertal / Kleinpörthen	4	3	0	7	7	3	3	4
	Schnaudertal / Wittgendorf	4	4	0	8	7	9	5	6
	Wetterzeube	4	4	0	8	22	16	7	11
	Wetterzeube / Breitenbach	5	8	0	13	9	5	2	5
	Wetterzeube / Haynsburg	5	5	0	10	6	5	5	6
	gesamt	56	78	12	146	168	140	103	123
Elsteraue									
	Bornitz	2	3	0	5	8	2	3	3
	Draschwitz	2	3	0	5	9	5	1	3
	Göbitz / Maßnitz	2	3	0	5	13	5	5	2
	Könderitz / Minkwitz	0	1	0	1	5	2	3	1
	Langendorf					12	12	3	3
	Profen	3	2	0	5	16	8		3
	Rehmsdorf	1	2	3	6	6	10	5	8
	Reuden	2	1	0	3	10	3	5	5
	Spora / Nißma	1	1	0	2	1	2		8
	Tröglitz	4	6	5	15	13	22	9	13
	gesamt	17	22	8	47	93	71	34	49
Hohemölsen, Stadt									
	Aupitz	3	5	0	8	6	3	2	
	Granschütz	7	8	2	17	10	10	4	10
	Hohemölsen	16	23	6	45	36	39	34	27
	Rössuln					3		2	8
	Taucha	3	2	0	5	8	2		1
	Werschen	0	6	0	6	9	1	7	1
	Währlitz	2	1	0	3	7	5	8	13
	gesamt	31	45	8	84	79	60	57	60
Landkreis									
	Amt BKR					1			
	BURGENLANDKREIS					1			
	Fernmeldegruppe							4	2
	FuTrKW BLK ALT							6	
	FuTrKW BLK ALT und BKR						5	1	
	Kreisbrandmeister	1	0	0	1	2			
	Kreisverwaltung							1	1
	gesamt	1	0	0	1	4	5	12	3
Lützen, Stadt									
	Dehlitz					1			1
	Dehlitz / Lösau	0	2	0	2	7	2	1	1
	Großgörschen	2	2	0	4	4	1	2	1
	Großgörschen / Kleingörschen						1		
	Lützen	16	40	7	63	50	37	41	30
	Lützen, GWL	1	1	0	2				
	Meuchen	1	2	0	3	7	1	1	2
	Muschwitz	1	0	0	1	3	1		
	Muschwitz / Göthewitz	2	1	0	3	2	4	2	
	Muschwitz / Kreischau	1	1	0	2	3	2	1	
	Muschwitz / Söhesten					1			
	Muschwitz / Tornau	0	1	0	1	3		3	1

Ausgerückte Feuerwehren nach Kreisen (Fortsetzung)

Kreis VG / EG	Ort	Einsätze 2012				Einsätze			
		Brände	Hilf.	übri.	ges.	2011	2010	2009	2008
Burgenlandkreis									
Lützen, Stadt	Poserna	0	3	0	3	6	2	2	2
	Rippach					5	5	3	5
	Rippach / Pörsten	0	2	0	2	4	5		5
	Röcken	2	4	0	6	4	3	1	2
	Röcken / Bothfeld	12	18	4	34	18	5	3	4
	Röcken / Michlitz	1	2	0	3	1	1		1
	Starsiedel	4	3	0	7	3	5	4	3
	Sössen	2	2	0	4	10	3	2	1
	Sössen, Fernmeldegruppe	3	1	0	4		6		
	Zorbau	6	13	7	26	21	9	18	10
	gesamt	54	98	18	170	153	93	84	69
Naumburg(S.), Stadt	Bad Kösen	26	43	4	73	48	48	55	53
	Bad Kösen, FuTrKW	1	0	0	1				
	Beuditz	1	2	0	3	1		3	
	Boblas	2	1	0	3	4		2	3
	Crölpa-Löbschütz	0	1	0	1		2	4	1
	Eulau	3	0	0	3	4	1	1	
	Flemmingen	6	2	0	8	2	3	2	6
	Großjena	7	3	0	10	7	4	6	8
	Großwilsdorf	4	1	0	5	3	2	4	3
	Hassenhausen	2	2	0	4	3		3	2
	Heiligenkreuz	0	1	0	1	1	1	2	1
	Janisroda	2	0	0	2		3	1	1
	Kleinheringen	1	0	0	1	1	1	1	
	Kleinjena	5	6	0	11	10	2	5	4
	Meyhen	1	2	0	3	2	3	6	4
	Naumburg	81	147	42	270	248	211	214	201
	Neidschütz	1	2	0	3	3	3	2	5
	Prießnitz	2	1	0	3	3	1	1	3
	Punschrau	1	0	1	2		1	1	1
	Roßbach	4	3	0	7	4	2	6	2
	Saaleck								1
	Schellsitz	2	0	0	2	4	2	3	
	gesamt	152	217	47	416	348	290	323	298
Teuchern, Stadt	Deuben	8	12	1	21	12	6	4	18
	Gröben	3	13	0	16	9	3	2	3
	Gröbitz	2	9	1	12	4		1	1
	Krauschwitz								2
	Krauschwitz / Krössuln	8	18	2	28	30	16	11	6
	Nessa	0	3	1	4	3	3	6	3
	Nessa / Wernsdorf	1	2	0	3		2	1	
	Prittitz	2	10	3	15	15	5	9	1
	Prittitz / Plennschütz					1			
	Teuchern	14	33	7	54	48	28	28	27
	Teuchern / Schelkau	8	9	1	18	16	12	12	
	Trebnitz	3	8	0	11	6	2	5	6
	gesamt	49	117	16	182	144	77	79	67
Unstruttal	Balgstädt	2	3	0	5	24	9	18	13
	Balgstädt / Burkersroda						3	2	3
	Balgstädt / Dietrichsroda						3		2
	Balgstädt / Größnitz	0	1	0	1				
	Balgstädt / Hirschroda					1	2	2	

Ausgerückte Feuerwehren nach Kreisen (Fortsetzung)

Kreis VG / EG	Ort	Einsätze 2012				Einsätze				
		Brände	Hilf.	übri.	ges.	2011	2010	2009	2008	
Burgenlandkreis										
Unstruttal	Freyburg (Unstrut), Stadt	13	21	4	38	39	23	26	29	
	Freyburg / Dobichau	1	0	0	1	1	2			
	Freyburg / Pödelist	1	0	0	1		1			
	Freyburg / Schleberoda						1			
	Freyburg / Weischütz					1	1			
	Freyburg / Zeuchfeld	0	0	1	1	1	2	3	1	
	Freyburg / Zscheiplitz					3		2	1	
	Gleina	0	5	0	5	5		3	3	
	Gleina / Baumersroda	0	1	0	1	3		2	2	
	Gleina / Ebersroda					1				
	Goseck	2	0	0	2	5	4	2	1	
	Goseck / Markröhlitz	2	0	0	2		1	2	1	
	Karsdorf	4	5	1	10	14	9		6	
	Karsdorf / Wennungen	4	5	0	9	12	8	4	8	
	Karsdorf / Wetzendorf	3	6	1	10	16	10	8	8	
	Laucha / Burgscheidungen	1	2	0	3	2	2	3	2	
	Laucha / Kirchscheidungen	1	3	0	4	2	2	2		
	Laucha an der Unstrut, Stadt	9	14	1	24	16	23	21	26	
	Nebra (Unstrut), Stadt	5	12	0	17	15	19	18	24	
	Nebra / Reinsdorf	3	2	0	5	7	4	5	3	
	Nebra / Wangen	2	3	0	5	5	8	2	7	
	gesamt		53	83	8	144	173	137	125	140
	Weißenfels, Stadt	Borau	22	12	2	36	31	13	12	5
Burgwerben		5	3	0	8	10	7	2	2	
Großkorbetha		10	14	1	25	23	30	14	15	
Großkorbetha / Kleinkorbetha		10	7	1	18	9	10	10	13	
Langendorf		3	7	0	10	11	11	9	22	
Leißling		7	5	8	20	23	26	17	10	
Markwerben		1	1	0	2	3	5	6	3	
Reichardtswerben		3	13	0	16	22	16	7	9	
Schkortleben / Kriechau		4	2	0	6	3	3	2	2	
Storkau		1	1	0	2	6	3	5	2	
Storkau / Obschütz		0	2	0	2	3	1	4	2	
Storkau / Pettstädt		2	4	0	6	4	2	6	3	
Tagewerben		4	8	0	12	14	15	3	8	
Uichteritz		4	1	0	5	7	1	7	3	
Weißenfels		105	206	66	377	348	339	310	288	
gesamt			181	286	78	545	517	482	414	387
Wethautal		Meineweh	2	4	14	20	12	28	8	6
		Meineweh / Pretzsch	0	2	0	2	1		1	2
	Meineweh / Unterkaka	4	10	10	24	23	27	16	10	
	Meineweh / Unterkaka-Oberkaka					1				
	Mertendorf	8	5	0	13	5		2	2	
	Mertendorf / Droitzen								2	
	Mertendorf / Großgestewitz								1	
	Mertendorf / Görschen					2	2	1		
	Mertendorf / Görschen-Droitzen	4	3	0	7					
	Mertendorf / Löbitz					1	1		1	
	Mertendorf / Pauscha					1			1	
	Mertendorf / Punkewitz	7	5	0	12	4		3	2	
	Mertendorf / Rathewitz					2	2			
	Mertendorf / Rathewitz-Scheipl.	3	2	0	5					
	Mertendorf / Scheiplitz								2	
	Mertendorf / Utenbach					1		1	1	

Ausgerückte Feuerwehren nach Kreisen (Fortsetzung)

Kreis VG / EG	Ort	Einsätze 2012				Einsätze				
		Brände	Hilf.	übri.	ges.	2011	2010	2009	2008	
Burgenlandkreis										
Wethautal	Molauer Land / Altlobnitz								1	
	Molauer Land / Leislau						1			
	Molauer Land / Leislau-Crauschw.	0	1	0	1	3	3	1	4	
	Molauer Land / Molau	0	2	0	2	4	4	5	3	
	Osterfeld / Goldschau	3	0	0	3	3	1	1	4	
	Osterfeld / Haardorf	0	1	1	2	2	3	1	2	
	Osterfeld / Kleinhelmsdorf	2	5	6	13	13	8	15	12	
	Osterfeld / Waldau	1	1	5	7	3	4	5	3	
	Osterfeld / Weickelsdorf	3	6	8	17	17	11	19	12	
	Osterfeld, Stadt	2	7	9	18	16	20	13	10	
	Schönburg	2	4	0	6	8	4	5	9	
	Schönburg / Possenhain	0	4	0	4	7	4	4	8	
	Stößen, Stadt	4	11	9	24	16	24	11	12	
	VerbGem WL Wethautal						1			
	Wethau	7	7	2	16	12	14	10	9	
	Wethau / Gieckau	6	8	2	16	11	12	11	5	
	Wethautal, GWL	0	0	1	1					
	gesamt		58	88	67	213	168	174	133	124
	Zeitz, Stadt	Geußnitz	2	6	3	11	4	4		5
		Kayna	2	19	1	22	19	10	12	16
Kayna / Zettweil		1	3	0	4	3	2	5	5	
Luckenau		0	2	1	3	2	1	2	1	
Nonnewitz		0	4	0	4	6	5	10	4	
Theißen		10	19	2	31	37	23	14	17	
Würchwitz		0	4	0	4	7	4	3	7	
Zangenberg		2	1	4	7	27	16	2		
Zeitz		67	296	54	417	451	447	384	437	
gesamt			84	354	65	503	556	512	432	492
Burgenlandkreis gesamt		763	1467	330	2560	2499	2190	1923	1934	
Börde										
Barleben	Barleben	16	38	22	76	51	62	48	74	
	EG Barleben	0	1	1	2	2	2			
	Ebendorf	6	12	10	28	25	27	16	28	
	Meitzendorf	5	8	9	22	12	26	10	20	
	gesamt	27	59	42	128	90	117	74	122	
Elbe-Heide	Angern	3	4	0	7	12	4	4	6	
	Angern / Bertingen	1	2	0	3		1	3	2	
	Angern / Mahlwinkel	3	0	0	3	3	2	5	5	
	Angern / Wenddorf	2	0	0	2	1	1		1	
	Burgstall	1	1	0	2	2	6	2	5	
	Burgstall / Cröchern					2	2	2	2	
	Burgstall / Dolle	1	3	1	5	10	14	6	8	
	Burgstall / Sandbeiendorf						1	3	1	
	Colbitz	6	9	1	16	15	23	9	17	
	Colbitz / Lindhorst	3	4	0	7	9	11	3		
	Loitsche-Heinrichsberg / Heinr.	2	1	0	3	4		1	2	
	Loitsche-Heinrichsberg / Loit.	5	2	0	7	8	5	5	3	
	Loitsche-Heinrichsberg / Ramst.	4	1	0	5	1	3			
	Rogätz	4	2	0	6	10	1	4	11	
	VerbGem. Elbe-Heide	6	0	0	6	7	1			
Westheide / Born	1	0	0	1		1	1			

Ausgerückte Feuerwehren nach Kreisen (Fortsetzung)

Kreis VG / EG	Ort	Einsätze 2012				Einsätze			
		Brände	Hilf.	übri.	ges.	2011	2010	2009	2008
Börde									
Elbe-Heide	Westheide / Bornstedt	5	6	2	13	9			
	Westheide / Hillersleben	0	0	2	2	2	2	2	2
	Westheide / Neuenhofe	1	0	0	1	5	3		1
	Zielitz	6	2	0	8	16	10	9	13
	Zielitz / Schricke	4	0	0	4	10	2	5	11
	Zielitz, Kali AG	2	5	0	7	8	7		3
	gesamt		60	42	6	108	134	100	64
Flechtingen	Altenhausen	2	0	0	2	1	4	4	7
	Altenhausen / Emden						6	2	2
	Altenhausen / Ivenrode	1	0	0	1		1	1	6
	Beendorf	2	3	2	7	5	2	3	6
	Bülstringen	2	4	0	6	5	8	4	5
	Bülstringen / Wieglitz	1	0	0	1		2		1
	Calvörde / Berenbrock					1		1	2
	Calvörde / Dorst					1		6	
	Calvörde / Flecken Calvörde	14	4	7	25	16	27	13	17
	Calvörde / Grauingen						1		
	Calvörde / Klüden					2	1	1	
	Calvörde / Mannhausen					4	3		1
	Calvörde / Velsdorf						6		
	Calvörde / Wegenstedt					1	5		3
	Calvörde / Zobbenitz					2	2	1	1
	Erxleben	6	3	1	10	13	13	8	14
	Erxleben / Bartensleben	0	1	0	1	1			1
	Erxleben / Bregenstedt	1	2	0	3		2	2	2
	Erxleben / Groppendorf							2	
	Erxleben / Groß Bartensleben						1		
	Erxleben / Hakenstedt	2	2	1	5	4	1	4	1
	Erxleben / Uhrsleben	4	7	1	12	22	13	6	14
	Flechtingen	3	4	2	9	8	21	9	8
	Flechtingen / Behnsdorf	3	0	2	5	4	3	5	6
	Flechtingen / Belsdorf					1			
	Flechtingen / Böddensell	0	1	0	1	1		2	1
	Ingersleben / Alleringersleben	1	2	0	3	10	12	10	17
	Ingersleben / Eimersleben	0	2	0	2	1	9	2	6
	Ingersleben / Morsleben	0	1	1	2	1	5	3	6
	Ingersleben / Morsleben-ERA					1			
	Ingersleben / Ostingersleben	7	5	1	13	21	21	10	19
	Süplingen	2	0	0	2	4	9	5	2
VerbGem. Flechtingen	5	3	0	8	2	1			
gesamt		56	44	18	118	132	179	104	148
Haldensleben, Stadt	AL Haldensleben	1	1	0	2	2	1		
	EG Stadt Haldensleben	1	0	0	1	1			
	Haldensleben	45	51	21	117	87	109	76	108
	Hundisburg	4	0	1	5	4	8	6	8
	Satuelle	5	0	2	7	3	8	6	2
	Uthmöden	7	0	2	9	2	2	2	
	Wedringen	4	3	2	9	4	11	12	11
	gesamt		67	55	28	150	103	139	102
Hohe Börde	Ackendorf	1	0	0	1	1	2	3	2
	Bebertal	1	3	0	4	7	11	4	10
	Bornstedt						13	10	13

Ausgerückte Feuerwehren nach Kreisen (Fortsetzung)

Kreis VG / EG	Ort	Einsätze 2012				Einsätze			
		Brände	Hilf.	übri.	ges.	2011	2010	2009	2008
Börde									
Hohe Börde	EG Hohe Börde	9	4	1	14	18	1		
	Eichenbarleben	2	1	0	3	2	6	7	7
	Eichenbarleben / Mammendorf	1	1	0	2		4	4	6
	Groß Santerleben	6	2	1	9	20	7	10	10
	Hermsdorf	13	11	6	30	29	30	22	45
	Hohenwarsleben	1	4	6	11	17	9	9	11
	Irxleben	21	12	5	38	31	25	18	38
	Niederndodeleben	9	4	0	13	17	17	17	21
	Nordgermersleben	1	0	0	1	1	5	4	4
	Ochtmersleben	0	1	0	1	7	1	1	5
	Rottmersleben	1	3	0	4	5	11	5	5
	Schackensleben					4	2	3	2
	Wellen	4	3	1	8	7	1	3	2
	gesamt		70	49	20	139	166	145	120
Landkreis	ABKR/KBR								31
	ABKR/Kreisf.	7	5	0	12	11	23	20	
	ABKR/Oschersleben	0	2	0	2		1	2	1
	Chemischer Dienst	0	1	0	1				
	gesamt	7	8	0	15	11	24	22	32
Niedere Börde	Dahlenwarsleben	1	3	2	6	4	2	4	7
	EG Niedere Börde	0	2	0	2	2			
	Gersdorf	1	2	2	5	2	1	3	7
	Groß Ammensleben	4	7	3	14	16	23	20	18
	Gutenswegen	1	1	2	4	4	5	5	5
	Jersleben	2	0	0	2	2	4	4	1
	Klein Ammensleben	0	0	1	1	1	2	3	4
	Meseberg	1	1	0	2		1	3	4
	Samswegen	6	4	1	11	5	4	4	3
	Vahldorf	0	3	1	4	1	5	3	3
	gesamt	16	23	12	51	37	47	49	52
Obere Aller	Eilsleben	7	7	9	23	15	16	16	17
	Eilsleben / Drackenstedt					1	1	2	2
	Eilsleben / Druxberge	0	3	0	3	1	1	5	2
	Eilsleben / Ovelgünne	0	2	0	2	5	2	3	3
	Eilsleben / Siegersleben					2	2	3	2
	Eilsleben / Wormsdorf	2	1	0	3	1	1	2	1
	Harbke	1	1	0	2	10	14	3	5
	Hötensleben	6	7	0	13	29	11	21	10
	Hötensleben / Barneberg	4	0	0	4	6	5	8	2
	Hötensleben / Ohrleben	6	4	0	10	17	4	11	7
	Hötensleben / Wackersleben					1	1	4	2
	Sommersdorf	12	2	1	15	9	8	17	7
	Sommersdorf / Marienborn	2	2	0	4	2	6	2	1
	Sommersdorf / Sommerschenburg	9	1	1	11	5	8	11	2
	Ummendorf	2	2	8	12	8	8	7	7
	VerbGem. Obere Aller	3	1	0	4	2	3		
	Völpke	12	8	1	21	15	12	29	10
Völpke / Badeleben	9	9	1	19	10	9	22	7	
Wefensleben	5	1	2	8	12	7	5	12	
gesamt	80	51	23	154	151	119	171	99	

Ausgerückte Feuerwehren nach Kreisen (Fortsetzung)

Kreis VG / EG	Ort	Einsätze 2012				Einsätze			
		Brände	Hilf.	übri.	ges.	2011	2010	2009	2008
Börde									
Oebisfelde- Weferlingen, Stadt	Breitenrode	2	0	0	2	3		2	2
	Buchhorst	1	0	0	1		1	4	3
	Bösdorf	1	0	0	1	3	2	4	8
	Döhren	2	0	0	2	1	2	1	5
	EG Stadt Oebisfelde-Weferlingen					3			
	Eickendorf					1		2	
	Etingen	1	0	1	2	3	2	1	
	Everingen					1	4		2
	Flecken Weferlingen	4	6	0	10	10	8	5	20
	Gehrendorf	1	0	0	1	1	2		
	Hödingen	0	1	0	1		6	2	2
	Hörsingen	1	0	0	1	3	3	2	1
	Kathendorf	1	0	0	1	4	1		3
	Lockstedt					2	1	1	2
	Niendorf	0	1	0	1	2	1		2
	Oebisfelde	12	13	4	29	25	19	25	22
	Rätzlingen	0	4	1	5	8	7	1	9
	Schwanefeld	2	2	1	5	1	2	3	3
	Seggerde								1
	Siestedt	1	3	0	4	1	4	1	6
	Siestedt / Klinze	2	0	0	2		1		
	Siestedt / Ribbensdorf	1	1	0	2		2		1
	Walbeck	2	3	0	5	4	3		4
Wassendorf	1	0	0	1	1	1	1	1	
Weddendorf	3	1	0	4	2	1	5		
gesamt		38	35	7	80	79	73	60	97
Oschersleben (Bode), Stadt	AL Oschersleben	5	0	0	5	1			
	Alikendorf	2	0	2	4	4	11		1
	Altbrandsleben						2		2
	Ampfurth	1	1	0	2		2		2
	Beckendorf	1	4	0	5	4	3	3	
	EG Stadt Oschersleben (Bode)	2	2	1	5	2			
	Groß Germersleben	1	5	0	6	11	4	3	6
	Hadmersleben	2	2	3	7	7	8		3
	Hordorf	1	0	0	1	4	3	1	1
	Hornhausen	4	1	0	5	5	5	5	10
	Klein Oschersleben	3	5	0	8	5	2	2	1
	Neindorf	1	1	2	4	10	4	7	9
	Oschersleben (Bode)	32	23	27	82	74	73	65	68
	Peseckendorf					1	3		1
	Schermcke	2	0	0	2	5	5	2	7
gesamt		57	44	35	136	133	125	88	111
Sülzetal	Altenweddingen	2	3	0	5	3	5	3	9
	Bahrendorf	1	3	0	4			3	5
	Dodendorf					2	4	5	4
	EG Sülzetal	3	2	3	8	1			
	Langenweddingen	5	4	3	12	17	15	13	24
	Osterweddingen	4	11	15	30	26	38	31	32
	Schwaneberg						3	1	2
	Stemmern	1	1	0	2		2		5
	Sülldorf					2	3	3	3
gesamt		16	24	21	61	51	70	59	84

Ausgerückte Feuerwehren nach Kreisen (Fortsetzung)

Kreis VG / EG	Ort	Einsätze 2012				Einsätze			
		Brände	Hilf.	übri.	ges.	2011	2010	2009	2008
Börde									
Truppen-ÜP	Truppenübungsplatz	1	0	0	1	2	2		
	gesamt	1	0	0	1	2	2	0	0
Wanzleben- Börde, Stadt	AL Wanzleben	1	1	0	2	10	6		
	Bottmersdorf	4	0	0	4	2	8	2	4
	Domersleben	5	1	0	6	5	6	12	6
	Dreileben	0	4	0	4	3	6	1	5
	EG Stadt Wanzleben-Börde	4	1	0	5	5	1		
	Eggenstedt	1	0	0	1	2		2	4
	Groß Rodensleben	1	3	0	4	4	1	2	2
	Hemsdorf	1	0	0	1	2		1	2
	Hohendodeleben	7	2	0	9	14	6	6	11
	Klein Germersleben	3	0	0	3	2	7	1	5
	Klein Rodensleben	1	0	0	1	1	1	2	2
	Klein Wanzleben	2	5	2	9	12	13	13	18
	Klein Wanzleben / Remkersleben	2	3	4	9	12	11	5	10
	Schleibnitz	1	1	0	2		2	4	3
	Seehausen	2	3	0	5	17	11	3	7
	Wanzleben	13	21	4	38	52	58	60	50
		gesamt	48	45	10	103	143	137	114
Westliche Börde	Am Großen Bruch / Gunsleben	5	0	0	5		4	3	2
	Am Großen Bruch / Hamersleben	7	0	0	7	13	15	5	3
	Am Großen Bruch / Neuwegersleben	3	1	0	4	3	5	2	3
	Am Großen Bruch / Wulferstedt	4	0	0	4	6	3		4
	Ausleben	11	5	0	16	23	41	21	36
	Ausleben / Üplingen	2	0	0	2	9	12	2	1
	Gröningen / Dalldorf	3	0	0	3	4	3		4
	Gröningen / Großsalsleben	4	1	2	7	4	2	2	3
	Gröningen / Kloster Gröningen	6	3	0	9	6	10	6	6
	Gröningen / Krottorf	1	1	2	4	2			4
	Gröningen, Stadt	10	5	1	16	19	12	14	14
	Kroppenstedt, Stadt	2	3	1	6	15	11	8	10
	VerbGem. Westliche Börde	4	2	0	6	7			
	gesamt	62	21	6	89	111	118	63	90
Wolmirstedt, Stadt	AL Wolmirstedt	1	0	0	1	1			
	EG Stadt Wolmirstedt	2	1	0	3	4			
	Farsleben	1	0	1	2	12	17	9	12
	Glindenberg	7	6	4	17	10	14	9	12
	Mose	1	0	1	2	6	8	7	6
	Wolmirstedt	24	29	25	78	85	94	85	112
	gesamt	36	36	31	103	118	133	110	142
Börde gesamt		641	536	259	1436	1461	1528	1200	1509
Dessau									
Dessau- Roßlau, Stadt	Dessau	183	1195	122	1500	1546	1463	1534	1587
	Dessau / Alten	18	4	2	24	28	32	24	18
	Dessau / Brambach	4	0	0	4	3			1
	Dessau / Großkühnau	0	0	1	1				
	Dessau / Haideburg	1	0	0	1				
	Dessau / Kleinkühnau						1		
	Dessau / Kochstedt	6	1	0	7	20	8	3	4
	Dessau / Kühnau	10	2	0	12	25	11	16	10
	Dessau / Mildensee	3	3	3	9	23	14	9	7

Ausgerückte Feuerwehren nach Kreisen (Fortsetzung)

Kreis VG / EG	Ort	Einsätze 2012				Einsätze			
		Brände	Hilf.	übri.	ges.	2011	2010	2009	2008
Dessau									
Dessau-	Dessau / Mitte						1		
Roßlau, Stadt	Dessau / Mosigkau	9	2	2	13	29	11	5	3
	Dessau / Nord						1		
	Dessau / Rodleben	20	11	5	36	51	32	23	17
	Dessau / Siedlung	0	2	0	2				
	Dessau / Sollnitz	1	4	0	5	3	5	2	6
	Dessau / Süd	23	9	5	37	55	31	37	41
	Dessau / Törten	0	1	0	1		2		
	Dessau / Waldersee	13	1	0	14	40	22	16	20
	Dessau / Zoberberg						2		
	Roßlau	44	100	30	174	219	175	161	203
	Roßlau / Meinsdorf	3	3	1	7	13	8	11	10
	Roßlau / Mühlstedt	2	0	0	2	4	2	5	3
	Roßlau / Streetz	1	1	0	2	10	1	3	4
	gesamt	341	1339	171	1851	2069	1822	1849	1934
Dessau-Roßlau	gesamt	341	1339	171	1851	2069	1822	1849	1934
Halle									
Halle (S.), Stadt	Ammendorf	31	44	14	89	94	104	31	37
	Büschdorf	11	17	20	48	49	33	31	36
	Diemitz	13	11	22	46	38	28	19	15
	Dörlau	5	11	2	18	22	27	21	16
	Halle	518	2188	310	3016	2945	3437	2984	2761
	Kanena	5	10	2	17	31	20	22	33
	Lettin	12	8	4	24	30	24	28	15
	Neustadt	13	6	13	32	40	16	31	26
	Nietleben	7	5	7	19	33	17	30	22
	Passendorf	22	16	19	57	74	16	29	29
	Reideburg	4	9	2	15	36	20	19	8
	Südstadt	0	1	1	2				
	Tornau					1	14	21	4
	Trotha	20	16	23	59	73	33	31	22
	gesamt	661	2342	439	3442	3466	3789	3297	3024
Halle	gesamt	661	2342	439	3442	3466	3789	3297	3024
Harz									
Ballenstedt, Stadt	Badeborn	11	8	9	28	10	12	9	11
	Ballenstedt	33	41	17	91	100	131	95	98
	Opperde					1	1	9	15
	Radisleben	4	2	0	6		3	1	3
	gesamt	48	51	26	125	111	147	114	127
Blankenburg (Harz), Stadt	Blankenburg (Harz)	5	11	2	18	112	184	119	99
	Blankenburg, Bundeswehr					5	9	3	
	Börnecke	9	4	0	13	10	22	18	1
	Cattenstedt	1	2	1	4	24	34	33	17
	Derenburg	27	52	0	79	61	42	22	20
	Heimburg	0	10	2	12	14	10	8	15
	Hüttenrode	1	0	1	2	14	22	7	17
	Timmenrode	3	3	0	6	12	16	5	11
	Wienrode	2	5	0	7	13	27	14	9
	gesamt	48	87	6	141	265	366	229	189

Ausgerückte Feuerwehren nach Kreisen (Fortsetzung)

Kreis VG / EG	Ort	Einsätze 2012				Einsätze			
		Brände	Hilf.	übri.	ges.	2011	2010	2009	2008
Harz									
Falkenstein/ Harz, Stadt	Endorf	1	0	0	1	4	4		
	Ermsleben	11	21	0	32	27	30	3	1
	Falkenstein/Harz							4	
	Meisdorf	12	5	2	19	13	23	3	2
	Neuplatendorf	1	1	0	2	4			
	Pansfelde	2	5	0	7		12		
	Reinstedt	1	3	1	5		4	2	
	Wieserode	0	1	0	1	1	3		
	gesamt	28	36	3	67	49	76	12	3
Gernrode/Harz	Bad Suderode	14	15	3	32	26	36	20	18
	Gernrode, Stadt	46	19	17	82	53	47	26	4
	Rieder	19	7	3	29	18	27	8	18
	gesamt	79	41	23	143	97	110	54	40
Halberstadt, Stadt	Aspenstedt	1	1	1	3	2	7	5	2
	Athenstedt	1	3	0	4	3	4	2	3
	Emersleben	7	7	1	15	6	27	5	5
	Halberstadt	103	455	135	693	881	895	797	766
	Klein Quenstedt	5	0	0	5	1	3	1	1
Halberstadt, Stadt	Langenstein	23	11	7	41	33	52	42	40
	Langenstein / Böhnshausen								1
	Langenstein / Mahndorf	8	0	0	8	7	13	2	2
	Sargstedt	1	1	0	2	2	7	2	
	Ströbeck, Schachdorf	4	10	0	14	13	6	11	8
	gesamt	153	488	144	785	948	1014	867	828
Harzgerode, Stadt	Dankerode	9	2	2	13	15	5	2	3
	Güntersberge	1	0	0	1	11	10		6
	Güntersberge / Friedrichshöh						1		
	Harzgerode	12	22	5	39	54	98	1	9
	Königerode	7	1	3	11	17	8		4
	Mägdesprung	0	1	0	1				
	Neudorf	7	3	3	13	13	8		4
	Schielo	6	2	8	16	8	10		3
	Siptenfelde	3	2	1	6	11	4	1	5
	Straßberg	3	4	0	7	7	16	2	2
	gesamt	48	37	22	107	136	160	6	36
Huy	Aderstedt	4	4	0	8	12	1	7	6
	Anderbeck	3	5	2	10	9	9	5	2
	Badersleben	3	65	6	74	59	92	59	75
	Dedeleben	4	5	3	12	16	16	8	14
	Dingelstedt / Mönchhay	0	2	0	2	1			
	Dingelstedt / Röderhof	1	1	0	2	12	10	5	1
	Dingelstedt am Huy	4	4	0	8	19	12	11	13
	Eilenstedt	3	5	0	8	7	4	7	14
	Eilsdorf	3	1	0	4	5	2	3	4
	Huy-Neinstedt	0	0	2	2	3	2	1	2
	Pabstorf	2	2	0	4	8	3	9	3
	Schlanstedt	7	5	0	12	18	18	12	26
	Vogelsdorf	0	4	1	5	8	5	2	6
	gesamt	34	103	14	151	177	174	129	166

Ausgerückte Feuerwehren nach Kreisen (Fortsetzung)

Kreis VG / EG	Ort	Einsätze 2012				Einsätze			
		Brände	Hilf.	übri.	ges.	2011	2010	2009	2008
Harz									
Ilsenburg (Harz), Stadt	Darlingerode	6	8	7	21	25	17	1	3
	Drübeck	5	5	5	15	16	11	1	
	Ilsenburg (Harz)	8	32	7	47	75	74	19	14
	gesamt	19	45	19	83	116	102	21	17
Landkreis	FTZ Landkreis								10
	gesamt	0	0	0	0	0	0	0	10
Nordharz	Abbenrode	4	10	0	14	24	22	19	6
	Danstedt	1	1	0	2	1	1	1	1
	Heudeber	0	1	0	1	5	9	4	5
	Heudeber / Mulmke	0	1	0	1				
	Langeln	5	5	0	10	6	14	4	6
	Reddeber								1
	Schmatzfeld	5	6	1	12	5	11	2	6
	Stapelburg	3	3	0	6	11	15	8	4
	Veckenstedt	8	10	0	18	13	16	8	18
	Wasserleben	9	3	1	13	7	29	10	8
	gesamt	35	40	2	77	72	117	56	55
Oberharz am Brocken, Stadt	Benneckenstein (Harz)	13	22	12	47	48	84	33	26
	Elbingerode (Harz)	19	31	4	54	46	51	27	10
	Elend	11	14	4	29	20	38	4	16
	Hasselfelde	20	32	4	56	45	100	32	43
	Königshütte	4	4	3	11	15	12	8	5
	Rübeland	5	8	2	15	6	8	2	2
	Rübeland / Neuwerk	3	5	0	8	1	9	3	3
	Sorge	10	5	1	16	10	12	6	3
	Stiege	35	14	2	51	16	24	8	2
	Tanne	16	9	6	31	23	39	12	8
	Trautenstein	12	6	0	18	6	48	8	1
gesamt	148	150	38	336	236	425	143	119	
Osterwieck, Stadt	Aue-Fallstein								1
	Berßel	1	2	1	4	4	6	2	1
	Bühne	1	2	1	4	5	3	3	11
	Bühne / Hoppenstedt	1	0	0	1	2	5	3	8
	Dardesheim	6	9	0	15	16	19	7	15
	Deersheim	4	9	0	13	10	17	10	10
	Hessen	22	17	1	40	36	30	21	15
	Lüttgenrode	1	1	0	2	3	12	13	4
	Lüttgenrode / Stötterlingen	3	1	0	4	2	8	13	2
	Osterode am Fallstein	1	1	0	2	3		4	
	Osterwieck	16	14	3	33	24	32	18	21
	Rhoden	3	0	0	3	3	2	1	5
	Rohrsheim	5	1	0	6	6	6	4	4
	Schauen	7	2	1	10	6	9	5	9
	Veltheim	11	5	0	16	10	4	5	8
	Wülperode	2	3	0	5	3	5	3	5
	Wülperode / Götdeckenrode	3	2	0	5	2	5	2	
	Wülperode / Suderode	2	2	0	4		5	3	
Wülperode / Götdeckenrode						5			
Zilly	2	3	0	5	8	14	3	2	
gesamt	91	74	7	172	143	182	121	120	

Ausgerückte Feuerwehren nach Kreisen (Fortsetzung)

Kreis VG / EG	Ort	Einsätze 2012				Einsätze			
		Brände	Hilf.	übri.	ges.	2011	2010	2009	2008
Harz									
Quedlinburg, Stadt	Quarmbeck	1	0	0	1		2	3	2
	Quedlinburg	84	201	80	365	290	421	309	217
	gesamt	85	201	80	366	290	423	312	219
Thale, Stadt	Allrode	6	15	1	22	7	25	3	12
	Altenbrak	2	20	0	22	23	35	17	13
	Altenbrak / Wendefurth	0	1	0	1				
	Friedrichsbrunn	5	8	1	14	4	26	3	5
	Neinstedt	8	6	5	19	40	29	9	7
	Stecklenberg	2	5	0	7	7	8		
	Thale	34	39	7	80	108	148	93	114
	Treseburg	0	6	0	6	8	28	11	10
	Warnstedt	8	5	2	15	5	5		6
	Weddersleben	3	3	0	6	16	6	4	7
	Westerhausen	1	2	0	3	7	11	4	
	gesamt	69	110	16	195	225	321	144	174
Vorharz	Ditfurt	3	12	0	15	14	27	13	12
	Groß Quenstedt	4	4	1	9	6	10	6	5
	Harsleben	2	9	1	12	18	23	6	22
	Hedersleben	4	7	0	11	17	1	5	4
	Schwanebeck / Nienhagen					1	2	2	1
	Schwanebeck, Stadt	16	9	2	27	14	18	19	16
	Selke-Aue / Hausneindorf	4	6	0	10	6	1	7	2
	Selke-Aue / Heteborn	1	1	0	2	10			1
Vorharz	Selke-Aue / Wedderstedt	1	0	0	1	2	1		1
	Wegeleben / Adersleben	0	1	0	1	2	14	17	7
	Wegeleben / Deesdorf						2	1	
	Wegeleben / Rodersdorf	1	2	0	3	9	9	8	3
	Wegeleben, Stadt	3	11	0	14	21	43	10	12
	gesamt	39	62	4	105	120	151	94	86
Wernigerode, Stadt	Benzingerode	3	1	2	6	4	21	22	8
	Minsleben	2	0	1	3	10	20	17	9
	Reddeber	3	0	2	5	3	22	6	
	Schierke	1	0	2	3	6	49	16	47
	Silstedt	3	1	2	6	15	83	63	22
	Wernigerode	37	152	47	236	291	421	501	503
	Wernigerode, FTZ							1	
	Wernigerode, VEM Metallguss	1	5	1	7	10	8	2	1
gesamt	50	159	57	266	339	624	628	590	
Harz gesamt		974	1684	461	3119	3324	4392	2930	2779
Jerichower Land									
Biederitz	Biederitz	14	10	2	26	26	28	13	27
	Biederitz, GWL	0	2	0	2				
	Gerwisch	9	6	2	17	24	28	15	21
	Gübs	2	0	0	2	7	3	2	
	Heyrothsberge	10	6	1	17	18	17	14	17
	Königsborn	6	0	1	7	6	3	5	4
	Woltersdorf	4	1	0	5	3	2	1	1
	gesamt	45	25	6	76	84	81	50	70

Ausgerückte Feuerwehren nach Kreisen (Fortsetzung)

Kreis VG / EG	Ort	Einsätze 2012				Einsätze			
		Brände	Hilf.	übri.	ges.	2011	2010	2009	2008
Jerichower Land									
Burg, Stadt	Burg	61	64	29	154	125	125	114	126
	Burg, Bundeswehr							2	
	Detershagen	3	2	0	5	2	2	3	1
	Ihleburg	0	1	0	1	1	1	7	2
	Niegripp	1	2	2	5	12	6	3	3
	Parchau	0	6	0	6	5	2	7	4
	Reesen	0	4	0	4	4	4	5	6
	Schartau	1	2	0	3	4	5	5	6
	gesamt	66	81	31	178	153	145	146	148
Elbe-Parey	Bergzow	3	2	0	5	9	5	7	9
	Derben	2	2	0	4	10	8	9	10
	Elbe-Parey, GWL	4	6	0	10	10	4		
	Ferchland	2	1	0	3	8	7	3	7
	Güsen	4	3	4	11	9	15	17	12
	Hohenseeden	4	4	4	12	8	13	15	8
	Neuderben	2	1	0	3	7	4	3	8
	Parey	3	4	0	7	11	9	15	11
	Zerben	4	6	0	10	11	8	12	10
gesamt	28	29	8	65	83	73	81	75	
Genthin, Stadt	Genthin	32	50	13	95	125	145	115	120
	Genthin, SWL	6	1	1	8	2			
	Gladau	7	1	1	9	8	7	5	5
	Gladau / Dretzel	4	0	0	4	4	2	3	5
	Mützel	9	3	0	12	10	23	19	14
	Paplitz	4	1	1	6	3	3	5	2
Genthin, Stadt	Parchen	11	8	1	20	14	21	18	12
	Tucheim	11	3	1	15	12	18	11	10
	gesamt	84	67	18	169	178	219	176	168
Gommern, Stadt	Dannigkow	5	4	0	9	11	30	17	12
	Dornburg	1	2	0	3	3	6	4	8
	Gommern	13	17	8	38	51	78	47	49
	Karith	1	2	0	3	8	6	7	5
	Ladeburg	2	0	0	2	3	7	2	10
	Leitzkau	5	4	0	9	5	15	11	14
	Lübs	1	3	0	4	4	8	3	3
	Menz					6	8	4	2
	Nedlitz	0	6	0	6	10	4	8	4
	Prödel	1	1	0	2	5	2	2	2
	Vehnitz	2	0	0	2	7	7	4	3
	Wahlitz	4	1	1	6	10	6	8	6
	gesamt	35	40	9	84	123	177	117	118
Jerichow, Stadt	Altenklitsche	0	1	0	1	5	4	2	1
	Brettin	3	7	0	10	9	8	6	3
	Großwulkow	1	0	0	1	1	1	2	1
	Jerichow	9	10	4	23	17	15	13	14
	Jerichow, SWL	3	1	0	4	4			
	Kade	5	3	1	9	8	23	18	12
	Karow	3	2	1	6	2	9	8	1
	Kleinmangelsdorf	6	1	3	10	1	1	4	4
	Kleinwulkow	1	3	0	4	3	2	3	1
Kleinwusterwitz	3	2	0	5	6	4	2	3	

Ausgerückte Feuerwehren nach Kreisen (Fortsetzung)

Kreis VG / EG	Ort	Einsätze 2012				Einsätze			
		Brände	Hilf.	übri.	ges.	2011	2010	2009	2008
Jerichower Land									
Jerichow, Stadt	Klietznick	6	1	3	10	2	1	3	4
	Neuenklitsche	0	1	0	1	6	7	1	1
	Nielebock	2	2	0	4	5	7	10	6
	Redekin	6	2	0	8	4	6	1	6
	Roßdorf	1	6	0	7	5	4	6	1
	Scharteucke	6	4	0	10	5	7	3	7
	Schlagenthin	4	2	0	6	4	7	5	7
	Zabakuck	1	0	0	1	2	2	1	
	gesamt	60	48	12	120	89	108	88	72
	Landkreis	FTZ	17	1	0	18	18	13	63
FTZ / ASL Nord							2		
FTZ / ASL Nord		4	0	0	4	9	27		
FTZ / ASL Ost							17		
FTZ / ASL Süd		3	3	0	6	2			
FTZ / ASL West							7		
FTZ / Dekont Zug						1			
FTZ / Funktrupp								2	
FTZ / GSG								2	
FTZ / GW Meß						7			
FTZ / KBM								30	
FTZ / Umweltfeuerwehr		0	2	1	3				
KBM		14	3	0	17	13			
gesamt	38	9	1	48	50	100	63	45	
Möckern, Stadt	Büden	3	0	0	3	2	1	2	5
	Drewitz	3	2	0	5	6	5	3	6
Möckern, Stadt	Dörnitz	1	1	0	2	5	2	2	
	Friedensau	1	6	2	9	10	14	7	6
	Grabow	4	6	2	12	11	24	12	5
	Hobeck	1	1	0	2	3	2	5	3
	Hohenziatz	2	5	0	7	12	11	13	9
	Isterbies	3	2	1	6	4	1	4	8
	Krüssau	1	0	0	1	9	7	6	4
	Küsel	1	11	0	12	9	21	16	4
	Loburg	4	12	1	17	17	19	15	22
	Lübars	2	8	0	10	12	11	7	4
	Magdeburgerforth	5	2	0	7	6	6	5	7
	Möckern	8	14	6	28	49	43	37	44
	Möckern, GWL	5	2	0	7	4			
	Reesdorf	2	3	1	6	5	3	4	1
	Rietzel	2	0	0	2	7	3	7	5
	Rosian	2	5	1	8	10	3	4	13
	Schopsdorf	6	8	1	15	11	12	8	9
	Schweinitz	2	4	1	7	3	1	3	3
	Stegelitz	1	1	2	4	4	1	3	5
	Stresow	2	0	0	2	9	4	6	3
Theeßen	3	11	0	14	15	27	18	20	
Tryppehna	0	2	0	2	4		1	1	
Wallwitz					1	1	5	3	
Wörmlitz	3	0	0	3	2	5	2	2	
Wüstenjerichow	0	1	1	2	1	2	2	2	
Zeddenick	1	0	0	1	2	3	5	2	
Ziepel	3	0	0	3	5	1	2	3	
gesamt	71	107	19	197	238	233	204	199	

Ausgerückte Feuerwehren nach Kreisen (Fortsetzung)

Kreis VG / EG	Ort	Einsätze 2012				Einsätze				
		Brände	Hilf.	übri.	ges.	2011	2010	2009	2008	
Jerichower Land										
Möser	Hohenwarthe	3	3	3	9	5	5	3	3	
	Körbelitz	0	1	0	1	5	1	5	1	
	Lostau	5	6	8	19	14	9	7	17	
	Möser	8	20	2	30	26	15	26	24	
	Möser, GWL	1	2	1	4	2				
	Pietzpuhl					1	5	2		
	Schermen	1	5	0	6	4	6	8	9	
	gesamt		18	37	14	69	57	41	51	54
Jerichower Land gesamt		445	443	118	1006	1055	1177	976	949	
Magdeburg										
Magdeburg, Landeshaupt- stadt	Beyendorf/Sohlen	4	1	0	5	7	5	8	3	
	Calenberge	5	2	2	9	8	13	12	4	
	Diesdorf	29	12	7	48	81	52	65	77	
	Magdeburg	519	3273	1233	5025	5160	5447	5127	4894	
	Magdeburg, Enercon	2	30	2	34	35	19			
	Olvenstedt	51	17	15	83	101	125	131	169	
	Ottersleben	58	29	21	108	136	123	79	47	
	Pechau	5	1	2	8	11	13	15	6	
	Prester	53	11	15	79	111	96	131	82	
	Randau	7	2	2	11	13	17	23	10	
	Rothensee	45	17	12	74	94	109	115	108	
	Südost	8	3	8	19	23	13	24	34	
	gesamt		786	3398	1319	5503	5780	6032	5730	5434
	Magdeburg gesamt		786	3398	1319	5503	5780	6032	5730	5434
Mansfeld-Südharz										
Allstedt, Stadt	Allstedt	12	14	6	32	37	22	35	33	
	Beyernaumburg	2	1	2	5	3	5	4	11	
	Emseloh	2	4	2	8	5	16	9	11	
	Holdenstedt					2	3	1	2	
	Katharinenrieth	0	1	0	1					
	Liedersdorf	0	1	0	1		1		1	
	Mittelhausen	1	0	0	1		1	4	3	
	Niederröblingen (Helme)						2	4	5	
	Nienstedt	2	1	0	3		1	1	1	
	Nienstedt / Einzingen						2	2	1	
	Pölsfeld	1	0	0	1		8		1	
	Sotterhausen	0	1	0	1		1		1	
	Winkel					1		2		
	Wolferstedt	2	2	0	4	2		7	5	
	gesamt		22	25	10	57	50	62	69	75
	Arnstein, Stadt	Alterode	4	8	0	12	1	24	7	8
Arnstedt		2	0	0	2		1	1		
Bräunrode		1	1	0	2		1	1		
Greifenhagen						1	4	1	1	
Harkerode		0	2	0	2	1	3	2		
Quenstedt		6	7	0	13	4	19	4	5	
Sandersleben (Anhalt)		6	11	1	18	7	29	4	7	
Stangerode		1	3	0	4		3	1		

Ausgerückte Feuerwehren nach Kreisen (Fortsetzung)

Kreis VG / EG	Ort	Einsätze 2012				Einsätze			
		Brände	Hilf.	übri.	ges.	2011	2010	2009	2008
Mansfeld-Südharz									
Arnstein, Stadt	Sylda	3	3	0	6		5	2	2
	Ulzigerode						1	1	
	Welbsleben						6		2
	Wiederstedt	6	2	2	10	5	6	1	2
	gesamt	29	37	3	69	19	102	25	27
Eisleben, Lutherstadt	Bischofrode	2	1	0	3	4	4	5	
	Burgsdorf	1	8	0	9	2	3		
	Eisleben	44	118	14	176	144	154	173	97
	Hedersleben	5	7	0	12		12	1	3
	Helfta	24	76	23	123	110	147	131	80
	Oberrißdorf	1	13	0	14		2	3	3
	Osterhausen	1	6	0	7	10	12	6	7
	Polleben	1	7	0	8	3	18		4
	Rothenschirmbach	1	9	0	10	8	14	14	7
	Schmalzerode	1	8	0	9	4	14	9	4
	Volkstedt	2	10	0	12	1	8	5	1
	Wolferode	1	6	1	8	3	14	13	9
	gesamt	84	269	38	391	289	402	360	215
Gerbstedt, Stadt	Augsdorf						1	1	1
	Freist					2		1	
	Friedeburg (Saale)	1	1	0	2	5	3	1	2
	Friedeburgerhütte	0	2	1	3	3	4	1	2
	Gerbstedt	14	9	0	23	18	25	13	11
	Heiligenthal	7	4	0	11	13	12	4	6
	Ihlewitz	0	1	0	1	2	4		1
	Ihlewitz / Thaldorf	0	1	0	1				
	Rottelsdorf	2	0	0	2		2		
	Rottelsdorf / Bösenburg						1		
Gerbstedt, Stadt	Siersleben	2	13	0	15	16	9	12	11
	Thaldorf					1	1		
	Welfesholz						5		2
	Zabenstedt	0	3	0	3	8	4		4
	gesamt	26	34	1	61	68	71	33	40
Goldene Aue	Berga	14	18	2	34	27	29	14	5
	Berga / Bösenrode	8	10	2	20	17	17	11	3
	Berga / Rosperwenda	7	4	2	13	10	14	9	1
	Brücken-Hackpfüffel / Brücken(H.)2		1	1	4	2	4	7	2
	Brücken-Hackpfüffel / Hackpfüffel						1	3	1
	Edersleben	1	8	0	9	1	2	5	5
	Kelbra (Kyffhäuser), Stadt	5	2	1	8	18	20	22	9
	Kelbra / Sittendorf							3	3
	Kelbra / Thürungen	0	2	0	2	7			1
	Kelbra / Tilleda (Kyffhäuser)	4	0	0	4	3	2	12	
	Wallhausen	5	3	2	10	3	10	22	6
	Wallhausen / Hohlstedt	1	0	1	2	3	4	5	1
	Wallhausen / Martinsrieth						3	2	
	Wallhausen / Riethnordhausen	2	3	1	6	2	3	6	4
gesamt	49	51	12	112	93	109	121	41	

Ausgerückte Feuerwehren nach Kreisen (Fortsetzung)

Kreis VG / EG	Ort	Einsätze 2012				Einsätze			
		Brände	Hilf.	übri.	ges.	2011	2010	2009	2008
Mansfeld-Südharz									
Hettstedt, Stadt	Hettstedt	52	27	15	94	82	81	53	70
	Hettstedt / Burgörner	13	5	1	19	15	23	15	13
	Ritterode	1	0	0	1	3	2	3	1
	Ritterode / Meisberg	1	0	0	1	1			
	Walbeck	6	1	14	21	21	13	14	4
	gesamt	73	33	30	136	122	119	85	88
Mansfeld, Stadt	Abberode	2	3	0	5		4	4	1
	Annarode					2	6	1	1
	Biesenrode	2	3	0	5	3	7	6	
	Braunschwende	3	1	1	5	2	2		
	Friesdorf	2	1	0	3	1	6	5	3
	Gorennen					4	3	3	4
	Großörner	5	5	0	10	15	14	10	9
	Gräfenstuhl	1	0	0	1	2	2	1	
	Hermerode	1	2	0	3				
	Leimbach							12	
	Mansfeld	6	16	3	25	27	42	31	22
	Mansfeld / Leimbach	5	10	2	17	13	19		12
	Molmerswende	2	0	0	2	1	4	1	
	Möllendorf	0	2	0	2	1	6	2	3
	Piskaborn	0	1	0	1	4	9	3	1
	Siebigeroode	1	0	0	1	6	6	1	2
	Vatterode	1	1	1	3	4	9	5	4
	gesamt	31	45	7	83	85	139	85	62
Mansfelder Grund-Helbra	Ahlsdorf	7	9	0	16	3	14	7	
	Ahlsdorf / Ziegelrode	3	3	0	6	3	12	4	1
	Benndorf	5	10	2	17	6	25	22	18
	Blankenheim	7	5	0	12	3	24	3	6
	Bornstedt	0	3	0	3	2	4	1	1
	Helbra	14	12	4	30	17	49	11	6
	Hergisdorf	1	0	0	1				
	Hergisdorf / Kreisfeld	6	6	0	12	11	12	16	14
	Klostermansfeld	17	35	7	59	19	52	46	35
	Wimmelburg	3	5	0	8	2	15	4	5
	gesamt	63	88	13	164	66	207	114	86
Sangerhausen, Stadt	Breitenbach						1		
	Gonna	5	2	1	8	14	3	5	5
	Grillenbergr	1	2	0	3		8	2	5
	Großleinungen					2	1	2	3
	Horla	0	2	0	2	2	14		3
	Lengefeld	0	1	0	1	5	4	2	2
	Morungen	0	1	0	1	3	3	1	6
	Oberröblingen	17	8	2	27	55	24	31	31
	Obersdorf	0	1	0	1	6	2	2	5
	Riestedt	2	5	0	7	19	7	9	15
	Rotha	1	4	1	6	6	9		5
	Sangerhausen	65	50	23	138	131	128	129	121
	Wettelrode	1	1	0	2	3	13	3	3
Wippra	3	7	2	12	21	16	14	13	
Wolfsberg					4	4			
	gesamt	95	84	29	208	271	237	200	217

Ausgerückte Feuerwehren nach Kreisen (Fortsetzung)

Kreis VG / EG	Ort	Einsätze 2012				Einsätze			
		Brände	Hilf.	übri.	ges.	2011	2010	2009	2008
Mansfeld-Südharz									
Seegebiet	Amsdorf	5	1	0	6	12	6	4	3
Mansfelder	Aseleben	10	4	0	14	8	9	7	13
Land	Dederstedt	10	2	0	12	11	9	4	4
	Erdeborn	9	5	0	14	8	9	25	13
	Hornburg	2	1	0	3	3	1	1	1
	Lüttchendorf	3	3	0	6	2	3	2	2
	Lüttchendorf / Wormsleben	0	1	0	1	1			
	Neehausen	7	3	0	10	3	7	3	3
	Röblingen / Röblingen II	0	2	1	3	2		1	2
	Röblingen / Röblingen III	1	6	0	7	3	6	2	6
	Röblingen am See	23	38	1	62	50	72	51	58
	Seeburg	8	6	0	14	2	14	3	11
	Stedten	2	0	0	2	8	13	2	3
	Wansleben am See	1	7	0	8	20	9	6	2
	gesamt	81	79	2	162	133	158	111	121
Südharz									
	Bennungen	7	4	0	11	9	8	7	2
	Breitenstein	0	1	0	1	2	7		6
	Breitungen	1	4	0	5		2	1	1
	Dietersdorf	1	1	0	2	2	6	2	1
	Drebsdorf	0	1	0	1				
	Hainrode	2	0	0	2				
	Hayn (Harz)	0	2	0	2	2	16	7	7
	Kleinleinungen	0	1	0	1				
	Questenberg	0	2	0	2			2	2
	Rottleberode	5	8	7	20	14	12	11	14
	Roßla	11	17	4	32	18	24	18	29
	Schwenda	1	2	0	3	4	4	1	4
	Stolberg (Harz)	6	15	5	26	16	21	15	18
	Uftrungen	4	1	4	9	4	6	12	9
	Wickerode						1		
	gesamt	38	59	20	117	71	107	76	93
Mansfelder Land gesamt		591	804	165	1560	1267	1713	1279	1065
Saalekreis									
Bad	Bad Dürrenberg	26	49	7	82	119	62	77	85
Dürrenberg,	Nempitz	6	5	3	14	3	5	5	5
Stadt	Tollwitz	10	10	5	25	42	27	22	23
	gesamt	42	64	15	121	164	94	104	113
Bad	Bad Lauchstädt	13	16	4	33	58	36	35	32
Lauchstädt,	Delitz am Berge	2	2	1	5	13	6	5	12
Goethestadt	Großgräfendorf	2	1	1	4	13	5	8	5
	Klobikau	0	1	0	1	4	2	1	
	Milzau	0	3	1	4	12	1	6	3
	Schafstädt	4	13	3	20	28	9	15	12
	Schotterey							1	
	gesamt	21	36	10	67	128	59	71	64
Braunsbedra,	Braunsbedra	43	40	4	87	87	56	42	79
Stadt	Frankleben	8	5	0	13	15	6	10	33
	Großkayna	19	21	4	44	34	21	16	38
	Krumpa	7	5	2	14	15	4	5	7
	Leiha	5	3	0	8	8	1	1	3
	Roßbach	7	11	1	19	18	11	3	6
	gesamt	89	85	11	185	177	99	77	166

Ausgerückte Feuerwehren nach Kreisen (Fortsetzung)

Kreis VG / EG	Ort	Einsätze 2012				Einsätze			
		Brände	Hilf.	übri.	ges.	2011	2010	2009	2008
Saalekreis									
Kabelsketal	Beuditz								3
	Boblas								1
	Dieskau	4	8	5	17	10	15	11	
	Dölbau	5	12	8	25	23	37	8	
	Großkugel	6	22	5	33	38	35	12	
	Gröbers	1	19	9	29	41	42	18	
	Kabelsketal	1	0	0	1		4	38	88
	Naundorf						1		
	Osmünde	10	21	16	47	39	68	23	
	Schwoitsch	7	15	6	28	38	26	18	
	Zwintschöna	1	4	1	6	22	31	10	
	gesamt	35	101	50	186	211	259	138	92
	Landsberg, Stadt	Braschwitz	13	15	9	37	12	6	12
Hohenthurm		1	2	2	5	5	5	4	10
Landsberg		5	22	20	47	26	17	52	106
Landsberg / Gollma		5	6	5	16	11	2	5	
Landsberg / Gütz		6	13	9	28	21	6	11	
Landsberg / Reinsdorf		6	14	10	30	28	2	7	
Lohnsdorf						1			
Niemberg		23	16	23	62	75	55	53	64
Oppin		11	8	1	20	10	14	20	30
Peißen		8	20	9	37	19	14	23	19
Queis		8	14	15	37	31	10	12	10
Reußen		2	2	3	7	1	3	2	3
Reußen / Zwebendorf							3	1	
Schwerz		2	2	0	4	6	1	2	2
Sietzsch		2	2	13	17	5	6	5	2
Spickendorf		1	9	6	16	21	8	6	1
Zwebendorf		1	5	5	11	6			
Zöberitz	4	20	9	33	21				
gesamt	98	170	139	407	299	152	215	255	
Leuna, Stadt	Friedensdorf	2	2	0	4	10	16	1	4
	Günthersdorf	10	10	7	27	22	20	17	25
	Horbürg-Maßlau	8	5	2	15	7	1	2	4
	Kreypau	1	4	0	5	13	16	1	6
	Kötschlitz	3	3	0	6	9	15	8	15
	Kötzschau	6	2	6	14	28	22	6	4
	Leuna	10	26	7	43	53	51	28	41
	Rodden	4	2	6	12	9	6		2
	Rodden / Pissen								1
	Spergau	4	7	5	16	11	6	7	7
	Zweimen	0	4	1	5	4	4		1
	Zöschen	0	3	1	4	6	10	5	7
gesamt	48	68	35	151	172	167	75	117	
Merseburg, Stadt	Beuna (Geiseltal)	4	2	4	10	10	1	6	6
	Blösien								3
	Geusa	11	4	1	16	14	7	3	6
	Merseburg	100	201	44	345	361	405	325	350
	Meuschau	0	1	1	2	3	2	2	6
gesamt	115	208	50	373	388	415	336	371	

Ausgerückte Feuerwehren nach Kreisen (Fortsetzung)

Kreis VG / EG	Ort	Einsätze 2012				Einsätze			
		Brände	Hilf.	übri.	ges.	2011	2010	2009	2008
Saalekreis									
Mücheln (Geiseltal), Stadt	Branderoda	2	0	0	2	3	3	1	3
	Gröst	2	2	0	4	3	7		4
	Langeneichstädt	4	1	0	5	10	10	4	2
	Mücheln (Geiseltal)	19	21	2	42	63	47	45	35
	Oechlitz	3	2	0	5	9	1	4	2
	St. Micheln	5	2	1	8	5	3	4	1
	Wünsch					2	1	1	2
	gesamt	35	28	3	66	95	72	59	49
Petersberg	Brachstedt	13	2	0	15	11	2	1	12
	Gutenberg	1	4	1	6	10	18	5	
	Götschetal							39	60
	Kaltenmark	3	3	2	8	2	3	2	
	Krosigk	1	1	2	4	4	4	3	12
	Kütten	8	2	0	10	4	2	2	1
	Morl	9	18	3	30	36	37	39	27
	Mösthinsdorf	1	4	0	5	2		1	
	Nehlitze	1	1	0	2	2	2	1	
	Ostrau	5	13	3	21	16	2	8	17
	Petersberg	6	8	2	16	6	23	13	14
	Sennewitz	5	11	6	22	27	24	15	
	Teicha	1	5	1	7	1	8	3	
	Wallwitz	6	10	3	19	16	26	15	
gesamt	60	82	23	165	137	151	147	143	
Querfurt, Stadt	Gatterstädt	7	2	6	15	12	6	3	4
	Grockstädt					1			
	Kleineichstädt						2		
	Landgrafroda								1
	Leimbach					1		1	1
	Liederstädt	2	1	0	3	2	3	2	
	Lodersleben	0	1	0	1	2	2	3	4
	Niederschmon	2	7	0	9	4	3	2	6
	Oberschmon	5	5	1	11	4	14	7	3
	Querfurt	24	36	11	71	73	79	38	41
	Spielberg	0	1	1	2	17	3		
	Vitzenburg	2	2	0	4	4	2	6	1
	Weißenschirmbach	0	1	0	1	1	3	1	1
	Ziegelroda	1	1	0	2	1	11	2	1
gesamt	43	57	19	119	122	128	65	63	
Salzatal	Beesenstedt	2	10	0	12	21	8	4	12
	Bennstedt	7	15	2	24	24	6	7	14
	Fienstedt					2		1	1
	Höhnstedt	2	14	0	16	12	13	10	15
	Kloschwitz	6	3	0	9	9	2	1	2
	Lieskau	3	14	0	17	22	23	18	5
	Salzmünde	4	14	0	18	26	13	5	16
	Schochwitz	1	5	0	6	16	10	12	21
	Zappendorf	6	16	2	24	28	20	8	9
	gesamt	31	91	4	126	160	95	66	95
Schkopau	Burgliebenau	0	1	0	1	5	9	1	5
	Bündorf	2	1	0	3	2	3	1	1
	Döllnitz	1	1	0	2	10	17	4	4

Ausgerückte Feuerwehren nach Kreisen (Fortsetzung)

Kreis VG / EG	Ort	Einsätze 2012				Einsätze				
		Brände	Hilf.	übri.	ges.	2011	2010	2009	2008	
Saalekreis										
Schkopau	Dörstewitz	3	0	0	3	1	1	1	1	
	Ermnitz	2	9	0	11	6	11	6	7	
	Hohenweiden	5	6	0	11	29	9	4	13	
	Knapendorf	3	4	0	7	4	2	5	7	
	Korbetha	3	3	3	9	13	6	8	3	
	Lochau	1	9	0	10	14	27	7	11	
	Luppenau					4	1	1	3	
	Luppenau / Tragarth						1			
	Raßnitz	3	17	0	20	31	31	8	10	
	Röglitz	1	2	0	3	6	6	2	1	
	Schkopau	5	7	4	16	38	19	18	22	
	Wallendorf (Luppe)	2	4	0	6	5	3	3	5	
	gesamt		31	64	7	102	168	146	69	93
	Teutschenthal	Angersdorf	4	12	0	16	27	3	1	19
Dornstedt		4	14	0	18	6	5	4	9	
Eisdorf		18	20	3	41	48				
Holleben		8	4	0	12	6	1			
Langenbogen		12	9	2	23	27	5	6	22	
Steuden		0	7	0	7	4		4	8	
Teutschenthal		23	42	4	69	81	30	7	99	
Zscherben		1	1	0	2	1				
gesamt		70	109	9	188	200	44	22	157	
Weida-Land	Barnstädt	1	2	0	3	5	3	4	2	
	Farnstädt	4	2	0	6	4	12	8	11	
	Farnstädt / Alberstedt	2	1	0	3	4	10	1		
	Nemsdorf-Göhrendorf	2	0	0	2	3	3		4	
	Obhausen	10	8	3	21	13	15	12	12	
	Obhausen / Esperstedt	3	3	1	7	10	8	2	6	
	Obhausen / Kuckenberg					1	4	1	1	
	Schraplau, Stadt	3	1	0	4	10	7	3	5	
	Steigra	1	5	0	6	3		3	1	
	Steigra / Albersroda	2	2	0	4	5		5	4	
gesamt		28	24	4	56	58	62	39	46	
Wettin- Löbejün, Stadt	Brachwitz	2	1	0	3	8	10	4	1	
	Brachwitz / Friedrichsschwerz	1	2	1	4	4				
	Domnitz	6	9	1	16	10	26	8	17	
	Döblitz	0	1	0	1	1			1	
	Gimritz	4	12	1	17	6	1	2		
	Löbejün	13	25	1	39	38	44	31	56	
	Nauendorf	13	22	2	37	36	32	36	60	
	Neutz-Lettewitz	2	5	0	7	3	3		3	
	Plötz	4	0	0	4	3	1	2	10	
	Rothenburg	1	16	0	17	11	13	3	4	
	Wettin	9	21	1	31	14	31	7	25	
	Wettin / Dösel	0	1	0	1	3	2	3		
gesamt		55	115	7	177	137	163	96	177	
Saalekreis gesamt		801	1302	386	2489	2616	2106	1579	2001	

Ausgerückte Feuerwehren nach Kreisen (Fortsetzung)

Kreis VG / EG	Ort	Einsätze 2012				Einsätze			
		Brände	Hilf.	übri.	ges.	2011	2010	2009	2008
Salzland									
Aschersleben,	Aschersleben	60	46	28	134	180	157	159	168
Stadt	Drohndorf	3	4	1	8	7	4	4	2
	Freckleben	3	5	1	9	7	12	8	3
	Groß Schierstedt	1	0	0	1	1	1	2	2
	Klein Schierstedt	1	1	0	2	3	1	1	5
	Mehringen	1	6	0	7	13	7	8	5
	Neu Königsau	0	1	0	1	6	1	7	7
	Schackenthal	0	4	0	4	3	3	2	4
	Schackstedt	0	2	0	2	5		1	3
	Stadt Aschersleben	12	22	13	47				
	Westdorf					2	2	3	1
	Wilsleben	2	0	0	2	6		1	4
	Winnungen	3	1	0	4	8	2	9	5
	gesamt	86	92	43	221	241	190	205	209
Barby, Stadt	Barby	3	11	2	16	25	16	25	18
	Breitenhagen	0	1	0	1	8	6	4	2
	Glinde	3	0	0	3	3	2	2	2
	Gnadau	1	1	1	3	18	8	5	15
	Groß Rosenberg	5	2	0	7	15	6	7	12
	Groß Rosenberg / Klein Rosenberg							1	
	Lödderitz					6		4	4
	Pömmelte	4	0	0	4	16	6	7	8
	Sachsendorf	1	1	0	2	10	4	3	5
	Stadt Barby	4	5	1	10				
	Tornitz					2	2	8	3
	Tornitz / Werkleitz	4	1	0	5	6	2	10	2
	Wespen						1		
	Zuchau					3		3	
	gesamt	25	22	4	51	112	53	79	71
Bernburg(S.),	Aderstedt	3	4	2	9	16	10	5	6
Stadt	Baalberge	6	5	0	11	17	12	7	9
	Bernburg (Saale)	58	74	30	162	261	251	183	196
	Biendorf	10	20	0	30	15	10	7	10
	Gröna	6	5	1	12	11	6	4	5
	Peißen	8	11	1	20	41	20	17	25
	Poley	10	3	0	13	4	3	2	3
	Preußlitz	2	3	0	5	18	4	3	8
	Preußlitz / Plömnitz					1			
	Stadt Bernburg (Saale)	12	37	14	63				
	Wohlsdorf	6	13	0	19	13	9	6	7
	gesamt	121	175	48	344	397	325	234	269
Börde	Biere	9	2	0	11	25	11	12	17
land	Eggersdorf	2	0	0	2	2	1	3	3
	Eickendorf					10	4	2	4
	Gemeinde Börde	7	4	0	11				
	Großmühlingen	0	1	0	1	3	2	5	4
	Kleinmühlingen	0	2	0	2	9	3	3	6
	Welsleben	2	4	0	6	21	13	14	14
	Zens					6		1	2
	gesamt	20	13	0	33	76	34	40	50
Calbe (S.),	Calbe (Saale)	18	17	9	44	112	59	85	78
Stadt	Schwarz	7	1	0	8	11	6	8	9
	Stadt Calbe (Saale)	6	17	0	23				
	gesamt	31	35	9	75	123	65	93	87

Ausgerückte Feuerwehren nach Kreisen (Fortsetzung)

Kreis VG / EG	Ort	Einsätze 2012				Einsätze			
		Brände	Hilf.	übri.	ges.	2011	2010	2009	2008
Salzland									
Egelner Mulde	Borne	2	1	0	3	9	6	6	9
	Börde-Hakel / Etgersleben	6	5	1	12	5	5	1	5
	Börde-Hakel / Hakeborn	3	3	0	6	3	1	3	5
	Börde-Hakel / Westeregeln	7	2	0	9	10	9	5	13
	Bördeau / Tarthun	8	14	1	23	22	21	10	21
	Bördeau / Unseburg	2	5	1	8	11	15	11	21
	Egeln, Stadt	13	13	0	26	63	58	35	60
	Vbg Egelner Mulde	8	18	1	27				
	Wolmirsleben	1	2	1	4	12	10	5	6
	gesamt	50	63	5	118	135	125	76	140
Hecklingen, Stadt	Cochstedt	0	1	5	6	6	7	3	8
	Cochstedt, Flughafen MD-Coch	0	1	0	1	2			
	Groß Börnecke	5	3	1	9	20	13	12	12
	Hecklingen	6	10	3	19	33	28	25	33
	Schneidlingen	2	2	3	7	8	7	7	10
	Stadt Hecklingen	5	36	3	44				
gesamt	18	53	15	86	69	55	47	63	
Könnern, Stadt	Beesenlaublingen	4	5	0	9	9	7	7	12
	Beesenlaublingen / Beesedau								1
	Belleben	2	4	1	7	9	11	3	6
	Belleben / Haus Zeitz								1
	Belleben / Piesdorf					2	2	2	2
	Cörmigk	2	3	0	5	15	7	5	7
	Edlau	3	1	0	4	5	3	3	1
	Gerlebogk	1	2	1	4	6	3	2	1
	Könnern	12	29	10	51	75	79	56	55
	Lebendorf	0	0	2	2	3	6	5	5
	Lebendorf / Bebitz	1	2	3	6	4	4	9	5
	Lebendorf / Trebitz	1	0	3	4	4	6	6	2
	Stadt Könnern	7	13	14	34				
	Strenznaundorf	1	1	0	2	4	3	1	2
	Trebnitz	2	0	1	3	4	8	5	8
Wiendorf	1	2	0	3	5	1			
Zickeritz					5	5			
gesamt	37	62	35	134	150	145	104	108	
Landkreis	FTZ - Bereitschaft	9	1	0	10	3	2	6	6
	KBM Salzlandkreis					3	1		1
	Kreisbrandmeister								1
	Salzlandkreis	4	0	0	4	1		3	
	gesamt	13	1	0	14	7	3	9	8
Nienburg(S.), Stadt	Altenburg	0	0	1	1	2	1	2	1
	Gerbitz	0	4	1	5	4	6	1	5
	Latdorf	3	4	0	7	14	5	3	5
	Neugattersleben	11	5	0	16	51	8	10	19
	Nienburg (Saale)	9	14	1	24	47	31	17	37
	Pobzig	1	0	0	1	6	3		1
	Stadt Nienburg (Saale)	3	11	2	16				
	Wedlitz	1	1	0	2	10	6	2	6
	gesamt	28	39	5	72	134	60	35	74

Ausgerückte Feuerwehren nach Kreisen (Fortsetzung)

Kreis VG / EG	Ort	Einsätze 2012				Einsätze			
		Brände	Hilf.	übri.	ges.	2011	2010	2009	2008
Salzland									
Saale-Wipper	Alsleben (Saale), Stadt	6	19	1	26	64	32	40	40
	Giersleben	0	5	0	5	9	15	5	12
	Güsten / Amesdorf	0	3	0	3	2	4	3	4
	Güsten / Osmarsleben						1		
	Güsten, Stadt	15	16	3	34	67	51	59	56
	Ilbersdorf	1	1	0	2				
	Ilberstedt	1	4	0	5	25	18	14	9
	Ilberstedt / Bullenstedt						1		
	Plötzkau	5	11	2	18	43	26	24	17
	Plötzkau / Bründel								1
	Plötzkau / Groß Wirschleben	0	1	0	1				
	Vbg Saale-Wipper	6	51	11	68				
	gesamt		34	111	17	162	210	148	146
Schönebeck (Elbe), Stadt	Bad Salzelmen	33	14	15	62	87	79	108	106
	Elbenau	2	2	0	4	6	3	7	10
	Felgeleben	3	5	7	15	25	24	21	26
	Frohse	9	2	7	18	17	24	25	19
	Plötzky	2	1	0	3	7	7	7	7
	Pretzien	4	0	1	5	9	15	15	4
	Ranies	2	0	0	2	2	1	3	3
	Schönebeck (Elbe)	51	24	22	97	112	131	148	110
	Stadt Schönebeck (Elbe)	27	22	10	59				
	gesamt	133	70	62	265	265	284	334	285
Seeland, Stadt	Friedrichsaue	1	0	0	1	2	3		1
	Frose	6	3	1	10	11	9	12	7
	Gatersleben	3	8	4	15	20	26	104	28
	Hoym	12	11	4	27	41	50	35	31
	Nachterstedt	6	1	0	7	12	10	17	29
	Nachterstedt, Novelis Deutsc					2	7	6	7
	Nachterstedt, Novelis Deutsc	2	0	0	2				
	Schadeleben	2	2	1	5	8	4	4	6
	Stadt Seeland	1	3	4	8				
	gesamt	33	28	14	75	96	109	178	109
Staßfurt, Stadt	Atzendorf	3	2	0	5	19	20	16	7
	Brumby	1	3	1	5	18	15	13	20
	Förderstedt	5	4	2	11	39	26	7	22
	Glöthe	0	0	2	2	12	5	12	10
	Hohenerxleben	2	2	0	4	7	7	5	5
	Löderburg	6	5	1	12	108	34	21	45
	Neundorf (Anhalt)	8	11	0	19	16	6	6	12
	Rathmannsdorf	3	1	0	4	8	7	9	17
	Stadt Staßfurt	34	59	6	99				
	Staßfurt	44	37	16	97	140	135	122	120
Üllnitz	1	0	3	4	19	8	12	13	
gesamt	107	124	31	262	386	263	223	271	
Salzland gesamt		736	888	288	1912	2401	1859	1803	1882

Ausgerückte Feuerwehren nach Kreisen (Fortsetzung)

Kreis VG / EG	Ort	Einsätze 2012				Einsätze				
		Brände	Hilf.	übri.	ges.	2011	2010	2009	2008	
Stendal										
Arneburg- Goldbeck	AL Arneburg-Goldbeck						5			
	Arneburg / Beelitz						2			
	Arneburg, Stadt	12	10	1	23	24	34	31	26	
	Eichstedt (Altmark)	0	3	0	3	3	2	2	3	
	Eichstedt (Altmark) / Baben	1	1	0	2			1	1	
	Eichstedt (Altmark) / Lindtorf	1	0	0	1	1	1	2	2	
	Goldbeck	3	3	0	6	5	8	5	12	
	Goldbeck / Bertkow	1	2	0	3	2	1		1	
	Goldbeck / Möllendorf					1	2	1		
	Goldbeck / Petersmark	1	0	0	1	1	3	1		
	Hassel	1	2	0	3	3		4	4	
	Hassel / Sanne	1	1	0	2		3		1	
	Hohenberg-Krusemark	5	0	0	5	8	10	9	3	
	Hohenberg-Krusemark / Gr.Ellin.	2	0	0	2	2	3	2		
	Hohenberg-Krusemark / Hindenburg	1	0	0	1	5	6	4	2	
	Hohenberg-Krusemark / Schwarzholz					3	2	4	2	
	Iden	2	2	0	4	3	5	5	5	
	Iden / Rohrbeck	2	2	0	4	3	6	5		
	Rochau	2	3	0	5	4	5	5	1	
	Rochau / Klein Schwechten	4	1	0	5	1	3	2	2	
	Rochau / Klein Schwechten-Ziegenhagen					1				
	Rochau / Schartau						2			
	Werben								8	
	Werben (Elbe), Hansestadt	5	1	0	6	6	2	8	7	
	Werben / Behrendorf	2	5	0	7	4	1	1	1	
	Werben / Berge	1	1	0	2			1		
	Werben / Giesenslage	2	0	0	2	3	1	1		
	gesamt		49	37	1	87	83	107	94	73
	Bismark									
	(Altmark), Stadt	AL Bismark/Kläden					2	7	1	
Badingen		2	1	0	3	3	2	5	4	
Badingen / Klinke		0	2	0	2					
Berkau		2	0	1	3	2	2		3	
Berkau / Wartenberg		1	0	0	1		5			
Bismark (Altmark)		12	12	2	26	19	44	25	25	
Bismark / Arensberg		1	0	0	1		3	1	1	
Bismark / Döllnitz		0	1	0	1	1				
Bismark / Poritz		1	1	0	2	2	4	1	1	
Büste		0	1	0	1			4	1	
Dobberkau		1	2	0	3		1		2	
Dobberkau / Möllenbeck									1	
Garlipp		1	2	0	3					
Grassau		0	1	0	1	1	3	1	1	
Grassau / Grünenwulsch		0	1	0	1	1	1	1		
Hohenwulsch		1	4	0	5	5	6	2	4	
Hohenwulsch / Beesewege		1	0	0	1					
Holzhausen							2	1	2	
Kläden		4	6	2	12	7	13	13	4	
Kremkau		1	0	1	2	1	1	1	6	
Käthen		1	1	0	2	2	1	3	1	
Könnigde		3	1	0	4		3		2	
Meßdorf		2	2	0	4	3	7	5	6	
Meßdorf / Biesenthal		0	2	0	2	1		3	3	
Meßdorf / Spänningen		1	0	0	1	3		2	5	
Querstedt						1			2	
Querstedt / Deetz						2	1		1	

Ausgerückte Feuerwehren nach Kreisen (Fortsetzung)

Kreis VG / EG	Ort	Einsätze 2012				Einsätze			
		Brände	Hilf.	übri.	ges.	2011	2010	2009	2008
Stendal									
Bismark (Altmark), Stadt	Schernikau	2	1	0	3	5	1	5	3
	Schernikau / Belkau	1	1	0	2	1	2	2	
	Schinne	3	2	0	5	1	1	4	1
	Schorstedt	0	1	0	1		5		2
	Schorstedt / Grävenitz	0	1	0	1		3		
	Schäplitz					1		1	
	Steinfeld (Altmark)	1	2	0	3	7	3	6	1
	Steinfeld / Schönfeld					1			
	gesamt	42	48	6	96	72	121	87	82
Elbe-Havel- Land	AL Elbe-Havel-Land					1	5	1	1
	Kamern	0	4	0	4	9	11	5	4
	Kamern / Rehberg								3
	Kamern / Schönfeld					1	2	2	
	Kamern / Wulkau	0	1	0	1	6	6	3	2
	Klietz	1	4	0	5	8	9	13	6
	Klietz / Neuermark-Lübars	0	1	0	1	3	1	3	1
	Klietz / Scharlibbe	1	1	0	2	5	1	4	2
	Klietz, TrÜP	0	1	0	1		1		
	Sandau (Elbe), Stadt	6	5	3	14	11	12	8	3
	Schollene	0	3	1	4	7	14	14	10
	Schollene / Molkenberg	0	2	0	2	1	3	3	3
	Schönfeld	0	1	0	1				
	Schönhausen (Elbe)	6	11	1	18	17	12	13	25
	Schönhausen / Hohengöhren	0	5	0	5	2	4	6	5
	Wust-Fischbeck / Fischbeck (E.)	4	4	0	8	13	17	6	9
	Wust-Fischbeck / Kabelitz	1	0	0	1	1	5		1
	Wust-Fischbeck / Melkow	2	1	0	3	4		1	
	Wust-Fischbeck / Sydow	3	1	0	4	2		2	
Wust-Fischbeck / Wust	3	3	0	6	7	2	9	8	
gesamt	27	48	5	80	98	105	93	83	
Havelberg, Hansestadt	AL Havelberg					2	3		
	Dahlen						5	1	
	Damerow					2	4	1	
	Garz						4	1	2
	Havelberg	17	16	7	40	43	34	49	27
	Jederitz	4	0	0	4	3	8	4	3
	Kuhlhausen	0	1	0	1		4	3	2
	Nitzow	7	1	0	8	3	9	3	2
	Vehlgast-Kümmernitz	0	2	0	2	3	2	6	6
	Warnau					4	3	1	1
	gesamt	28	20	7	55	60	76	69	43
Landkreis	Kreisbrandmeister	1	0	0	1	2	3		1
	Wasserrettungszug	0	1	0	1	1			2
	gesamt	1	1	0	2	3	3	0	3
Osterburg (Altmark), Hansestadt	AL Osterburg					1	6		1
	Ballerstedt	2	0	0	2	1	1		2
	Düsedau	1	2	0	3	3	4		2
	Düsedau / Calberwisch	1	0	0	1	1	1		1
	Erxleben	2	3	0	5	4	2	1	1
	Erxleben / Polkau					2		2	
	Flessau	7	2	1	10	2	10	7	10
Flessau / Natterheide	1	0	0	1				1	

Ausgerückte Feuerwehren nach Kreisen (Fortsetzung)

Kreis VG / EG	Ort	Einsätze 2012				Einsätze			
		Brände	Hilf.	übri.	ges.	2011	2010	2009	2008
Stendal									
Osterburg	Flessau / Rönnebeck	2	0	0	2			2	
(Altmark),	Flessau / Storbeck	2	1	0	3		2	1	1
Hansestadt	Flessau / Wollenrade	1	0	0	1	1		3	
	Gladigau					1	2	2	11
	Gladigau / Schmersau						1	2	5
	Krevese					1	1	1	2
	Krevese / Dequede					1	5		1
	Krevese / Polkern							1	
	Königsmark	2	0	0	2	1	7	3	3
	Königsmark / Rengerslage							1	2
	Königsmark / Wolterslage							2	
	Meseberg	2	3	0	5	3	9	2	2
	Osterburg (Altmark)	24	29	12	65	68	54	42	49
	Osterburg / Dobbrun	1	1	0	2	1		1	
	Osterburg / Zedau					1			
	Rossau	1	1	0	2	2	3		1
	Rossau / Schliecksdorf						1		
	Walsleben					3	5		4
	Königsmark								
	gesamt	49	42	13	104	97	114	73	99
Seehausen									
(Altmark)	AL Seehausen						3		2
	Aland / Aulosen	7	2	0	9	7	3	4	1
	Aland / Krüden						5		
	Aland / Krüden-Vielbaum	8	4	1	13				
	Aland / Pollnitz	2	2	0	4	4	4	1	4
	Aland / Vielbaum					7	1	3	8
	Aland / Wahrenberg	5	5	0	10	11	9	4	6
	Aland / Wanzer	2	1	0	3	3		2	
	Altmärkische Höhe / Boock	0	3	0	3			1	3
	Altmärkische Höhe / Bretsch	3	3	0	6	2	9	2	10
	Altmärkische Höhe / Dewitz	2	0	0	2	1	2		3
	Altmärkische Höhe / Drüsedau	1	0	0	1	4	5	4	5
	Altmärkische Höhe / Einwinkel	0	4	0	4		1		
	Altmärkische Höhe / Gagel					1			
	Altmärkische Höhe / Heiligenfeld	1	1	0	2		2	1	5
	Altmärkische Höhe / Kossebau	1	0	1	2	1	5	1	2
	Altmärkische Höhe / Losse	0	1	0	1	2	1	1	3
	Altmärkische Höhe / Lückstedt	1	1	1	3	2	4	1	5
	Altmärkische Höhe / Stapel	0	0	1	1	1			
	Altmärkische Wische / Falkenberg	3	2	0	5	2	4		3
	Altmärkische Wische / Lichterf.	3	1	0	4	2	2	1	2
	Altmärkische Wische / Neukirchen	3	1	0	4	5	1	8	4
	Altmärkische Wische / Wendemark	3	1	0	4	2	1	2	1
Seehausen	Seehausen (Altmark), Hansestadt	24	22	4	50	60	71	50	44
(Altmark)	Seehausen / Beuster	1	2	0	3	6	1		2
	Seehausen / Geestgottberg	3	2	0	5	13	9	10	5
	Seehausen / Losenrade	2	1	0	3	6	4	2	2
	Seehausen / Schönberg	18	10	1	29	22	13	8	6
	Zehrental / Bömenzien	2	1	0	3	1	2	2	2
	Zehrental / Deutsch	2	0	0	2	1		1	
	Zehrental / Drösede	3	0	0	3	1	1		
	Zehrental / Gollensdorf	4	1	0	5	1	2	3	2
	Zehrental / Groß Garz	5	1	0	6	3	2	2	1

Ausgerückte Feuerwehren nach Kreisen (Fortsetzung)

Kreis VG / EG	Ort	Einsätze 2012				Einsätze			
		Brände	Hilf.	übri.	ges.	2011	2010	2009	2008
Stendal									
Seehausen (Altmark)	Zehrental / Jeggel	2	0	0	2	1		1	2
	Zehrental / Lindenberg	2	0	0	2	1		1	1
	gesamt	113	72	9	194	173	167	116	134
Stendal, Hansestadt	AL Stendal-Uchtetal							1	2
	Arnim	1	0	0	1		5	2	
	Bindfelde	2	2	0	4	6	10	4	12
	Borstel	2	2	0	4	4	16	8	11
	Buchholz	0	1	0	1	3	2	2	4
	Dahlen	2	1	1	4	6			8
	Döbbelin	3	2	0	5	7	6	16	10
	Gohre	0	1	0	1	1	2	1	5
	Groß Schwechten	0	3	0	3	3	2	4	3
	Heeren	3	2	0	5	8	5	4	25
	Insel	2	2	0	4	10	4	15	10
	Jarchau	0	3	0	3	1	3		2
	Klein Möringen	0	0	1	1	2	5	4	
	Möringen	2	1	1	4	7	15	9	1
	Nahrstedt	2	1	0	3		1	3	3
	Neuendorf am Speck					1			
	Peulingen					1	5	3	2
	Staats	4	3	2	9	10	7	9	5
	Staffelde	2	2	0	4		4	2	10
	Stendal	81	92	36	209	208	279	284	282
	Stendal, FTZ	8	0	0	8	5	6	8	13
	Stendal, LNA					2	3	2	
	Stendal, LRA								1
	Stendal, Zellstoffwerk					1		4	2
	Tornau					1			
	Uchtspringe	6	8	4	18	36	36	21	27
	Uenglingen	0	2	0	2	5	3	8	1
	Vinzelberg	1	2	0	3	5	4	6	12
	Volgfelde	2	0	0	2	2	2	1	3
	Wahrburg	3	3	0	6	5	10	11	12
Wittenmoor	0	1	0	1	1		2	4	
gesamt	126	134	45	305	341	435	434	470	
Tangerhütte, Stadt	Bellingen	1	0	0	1	2		2	3
	Birkholz					3	1	1	7
	Bittkau	2	0	0	2	7	4		2
	Cobbel					3	2	1	2
	Demker	1	1	0	2	10	3	3	5
	Demker / Elversdorf	1	0	0	1	1	3	3	2
	Grieben	1	1	0	2	10	3	3	3
	Hüselitz	1	0	0	1	1	1	1	1
	Hüselitz / Klein Schwarzlose						1		1
	Tangerhütte, Stadt	Jerchel	0	1	0	1	4		1
Kehnert						3	3	3	3
Lüderitz		3	3	1	7	11	7	12	10
Lüderitz / Groß Schwarzlosen		2	7	1	10	10	8	14	12
Lüderitz / Stegelitz							1		1
Ringfurth		1	0	0	1	2	5	3	2
Ringfurth / Sandfurth		0	1	0	1	4	3	3	2
Schernebeck		1	0	0	1	1			5
Schorstedt							1		

Ausgerückte Feuerwehren nach Kreisen (Fortsetzung)

Kreis VG / EG	Ort	Einsätze 2012				Einsätze			
		Brände	Hilf. übr.	ges.	2011	2010	2009	2008	
Stendal									
Tangerhütte, Stadt	Tangerhütte	21	21	4	46	44	32	37	42
	Uchtdorf	0	1	0	1	1	1	3	2
	Uetz					3	1	2	1
	Weißewarte	0	1	0	1	12	4	6	3
	Windberge	0	3	0	3	4		2	6
	gesamt		35	40	6	81	136	84	100
Tangermünde, Stadt	AL Tangermünde					3	5		
	Buch	2	1	0	3	8	3	6	2
	Bölsdorf	3	2	1	6	4	3	7	8
	Grobleben					1		1	6
	Hämerten	0	0	1	1	1			7
	Langensalzwedel	0	2	0	2	1		1	3
	Miltern	5	4	0	9	3	11	1	8
	Storkau	1	0	1	2	4	1	3	5
	Tangermünde	18	25	11	54	75	59	60	74
	gesamt		29	34	14	77	100	82	79
Stendal gesamt		499	476	106	1081	1163	1294	1145	1216
Wittenberg									
Annaburg, Stadt	Annaburg	25	8	10	43	50	40	16	29
	Annaburg, Stadtwehrleiter					4			
	Axien	3	0	0	3	3	2	1	2
	Bethau	2	0	0	2		1		3
	Gehmen								1
	Groß Naundorf	5	2	0	7	11	5	3	17
	Hohndorf					7	6		2
	Kolonie					1	3	1	
	Lebien	1	0	0	1	8	3	3	3
	Löben	5	0	1	6	11	9	4	7
	Meuselko								1
	Plossig	2	0	0	2	5	3	2	2
	Premsendorf	3	0	0	3		3		3
	Prettin	12	5	0	17	13	10	10	14
	Purzien	1	0	0	1	4	1	2	5
	gesamt		59	15	11	85	117	86	42
Bad Schmiedeberg, Stadt	Bad Schmiedeberg	3	6	1	10	29	63	25	38
	Korgau	1	0	0	1	4	11	2	5
	Merschwitz	2	1	0	3	4	9		
	Meuro	0	2	0	2	3	17	3	5
	Ogkeln	0	1	0	1	2	7		1
	Österitz						1		
	Pretzsch	2	8	0	10	14	17	1	28
	Priesitz	3	0	0	3	2	2		
	Reinharz						4		1
	Sachau	1	0	0	1		3		
	Sackwitz						4		
	Schnellin	1	0	0	1	7	11	1	3
	Söllichau	0	4	0	4	11	33	15	30
	Trebitz	0	1	0	1	6	14	5	8
	gesamt		13	23	1	37	82	196	52

Ausgerückte Feuerwehren nach Kreisen (Fortsetzung)

Kreis VG / EG	Ort	Einsätze 2012				Einsätze			
		Brände	Hilf.	übri.	ges.	2011	2010	2009	2008
Wittenberg									
Coswig (Anhalt), Stadt	Bräsen	1	0	0	1		2	2	3
	Buko	0	1	0	1	2			
	Cobbelsdorf	4	21	2	27	17	37	26	19
	Coswig (Anhalt)	19	24	12	55	67	64	54	69
	Düben					2	2	1	3
	Göritz					3			
	Hundeluft	0	0	1	1	3	2	2	2
	Jeber-Bergfrieden	1	0	1	2	5	10	6	8
	Jeber-Bergfrieden / Weiden	1	0	1	2	5	9	6	5
	Klieken	2	1	0	3	6	13	2	4
	Klieken-Buro	2	0	0	2	4	3	2	4
	Köselitz						3		
	Luko	1	0	1	2	1	1	1	1
	Möllensdorf	0	2	0	2	8	10	3	4
	Ragösen								1
	Senst	0	6	0	6	1	3	1	
	Serno	1	2	0	3	4	10	2	2
	Serno / Grochewitz					2	1		
	Stackelitz	1	1	0	2	1	2	3	2
	Thießen	2	0	1	3	2	4	5	6
Wörpen	5	1	3	9	6	16	14		
Zieko						14	11		
	gesamt	40	59	22	121	139	206	141	133
Gräfen- hainichen, Stadt	Gräfenhainichen	12	36	4	52	61	55	33	52
	Jüdenberg	5	2	1	8	13	16	10	9
	Mescheide	2	3	2	7	8	4	5	1
	Möhlau	6	10	0	16	21	26	21	13
	Schköna	0	1	0	1	5	7	5	5
	Schköna / Hohenlubast					5	5	4	3
	Tornau	0	4	1	5	4	19	6	13
	Zschornewitz	7	13	0	20	15	15	23	18
	gesamt	32	69	8	109	132	147	107	114
Jessen (Elster), Stadt	Arnsdorf	1	0	0	1	1	2		1
	Battin					1	5	1	1
	Busckuhnsdorf						3		
	Düßnitz	5	2	0	7	3	10	1	5
	Gentha	1	1	0	2	6	6	6	3
	Gorsdorf	1	2	0	3	5	5	1	1
	Grabo	2	0	6	8	11	10	18	1
	Großkorga						5	2	2
	Hemsendorf					1	1		
	Holzendorf	12	2	3	17	15	30	12	17
	Holzendorf/Ost					1			
	Jessen (Elster)	34	12	13	59	68	75	53	63
	Kleindröben	2	0	0	2	2	3		
	Kleinkorga					1	6		3
	Klossa					3	9		
	Klöden	2	0	0	2		3		
	Kremitz	0	1	0	1	9	8	1	1
Leipa						3			
Linda (Elster)	7	1	0	8	8	18	1	9	
Lindwerder	3	1	0	4	6	9	4	2	
Mark Zwuschen	1	0	0	1	1	4			

Ausgerückte Feuerwehren nach Kreisen (Fortsetzung)

Kreis VG / EG	Ort	Einsätze 2012				Einsätze				
		Brände	Hilf.	übri.	ges.	2011	2010	2009	2008	
Wittenberg										
Jessen (Elster), Stadt	Mellnitz						3	1		
	Morxdorf					1	6	1	4	
	Mönchenhöfe					2	10	1		
	Mügeln	6	2	1	9	8	14	3	9	
	Naundorf bei Seyda	0	1	0	1	4	7	1		
	Neuerstadt	1	0	0	1	2	4			
	Rade	1	2	0	3		8	1		
	Reicho						2			
	Ruhlsdorf	1	0	0	1	2	4	3		
	Schweinitz	12	1	7	20	25	28	19	18	
	Schöneicho						1			
	Schützberg						4			
	Seyda	1	2	0	3	11	21	12	11	
	Steinsdorf	0	1	0	1		2		1	
	gesamt		93	31	30	154	197	329	142	152
Kemberg, Stadt	Ateritz					1	2		1	
	Bergwitz	9	6	0	15	23	19	11	20	
	Dabrun	0	1	0	1	6	7		3	
	Dorna	2	3	0	5	15	5	1	2	
	Eutzsch	2	5	0	7	10	3	4	5	
	Globig	1	0	0	1	10	5			
	Gommlo						14			
	Kemberg	10	14	2	26	28	60	21	29	
	Kemberg, Stadtwehrleiter	1	0	0	1	2				
	Klitzschena	1	2	0	3	17	12	9	5	
	Lammsdorf	2	1	0	3	5	3		2	
	Lubast	1	0	0	1	2	16		3	
	Pannigkau	3	3	0	6	5	3	3	3	
	Rackith								1	1
	Radis	4	1	0	5	4	8	2		
	Reuden	4	1	0	5	2	11	1	2	
	Rotta	5	4	0	9	6	37	3	4	
	Schleesen	2	2	0	4	7	5	4	3	
	Selbitz					1	1	1	1	
	Uthausen	3	1	0	4	2	5	1		
Wartenburg	1	0	0	1	8	5	1	4		
gesamt		51	44	2	97	154	221	63	88	
Landkreis	sonst. Ort					3				
	gesamt		0	0	0	3	0	0	0	
Oranienbaum- Wörlitz, Stadt	Gohrau					6	1		5	
	Griesen	1	0	0	1	8	1	1	2	
	Horstdorf	5	0	1	6	9	5	8	10	
	Kakau	2	0	0	2				1	
	Oranienbaum	10	8	7	25	32	28	35	21	
	Rehsen					2			2	
	Riesigk	1	0	0	1	1			1	
	Vockerode	8	6	11	25	28	20	26	16	
	Wörlitz	1	2	3	6	6	6	8	6	
gesamt		28	16	22	66	92	61	78	64	

Ausgerückte Feuerwehren nach Kreisen (Fortsetzung)

Kreis VG / EG	Ort	Einsätze 2012				Einsätze			
		Brände	Hilf.	übri.	ges.	2011	2010	2009	2008
Wittenberg									
Wittenberg,	Abtsdorf	21	4	2	27	42	21	11	15
Lutherstadt	Apollensdorf	6	2	6	14	27	17	19	26
	Boßdorf	4	3	0	7	4	7	3	3
	Braunsdorf	5	3	19	27	40	23	33	1
	Dobien	10	7	27	44	58	28	43	25
	Euper	15	4	2	21	33	26	8	12
	Griebo	2	1	2	5	11	7	2	4
	Karlsfeld							1	
	Kerzendorf	0	2	0	2				
	Kropstädt	3	3	0	6	4	10	6	10
	Kropstädt / Jahmo	1	1	0	2				1
	Kropstädt / Wüstemark							2	
	Labetz	6	1	2	9	15	7	1	8
	Mochau	4	2	0	6	8	8	2	1
	Mochau / Thießen							1	
	Nudersdorf	5	3	2	10	14	34	19	10
	Piesteritz	0	0	1	1				
	Pratau	20	10	27	57	97	39	26	24
	Reinsdorf	20	8	22	50	50	27	37	46
	Schmilkendorf	3	3	0	6	6	11	3	2
	Seegrehna	2	0	0	2	9	4	4	5
	Straach	3	4	0	7	5	10	7	3
	Teuchel	26	9	19	54	53	35	33	51
	Thießen					2	1		
	Wittenberg	144	129	63	336	359	262	285	286
	Wittenberg, SKW	3	21	10	34	15	27	27	23
	Wittenberg-West	31	7	28	66	76	50	39	70
	gesamt	334	227	232	793	928	654	612	626
Zahna-Elster, Stadt	Bülzig	1	3	0	4	8	11		14
	Dietrichsdorf	1	0	0	1	1	1		
	Elster (Elbe)	5	9	0	14	15	9	5	6
	Gadegast					1	2		
	Külso	1	0	0	1	1	1		
	Leetza					3			1
	Listerfehrda	1	1	0	2	1	1		1
	Mühlanger	7	4	0	11	8	9	11	9
	Mühlanger / Gallin	8	5	1	14	14	5	13	4
	Zahna	4	4	0	8	31	26	19	33
	Zahna / Bülzig							4	
	Zahna / Rahnsdorf						1	1	4
	Zallmsdorf					1			
	Zörnigall	1	0	0	1	1	2	2	3
	gesamt	29	26	1	56	85	68	55	75
Wittenberg gesamt		679	510	329	1518	1929	1968	1292	1460
Sachsen-Anhalt gesamt		9116	16115	5020	30251	32130	32975	27586	28190